

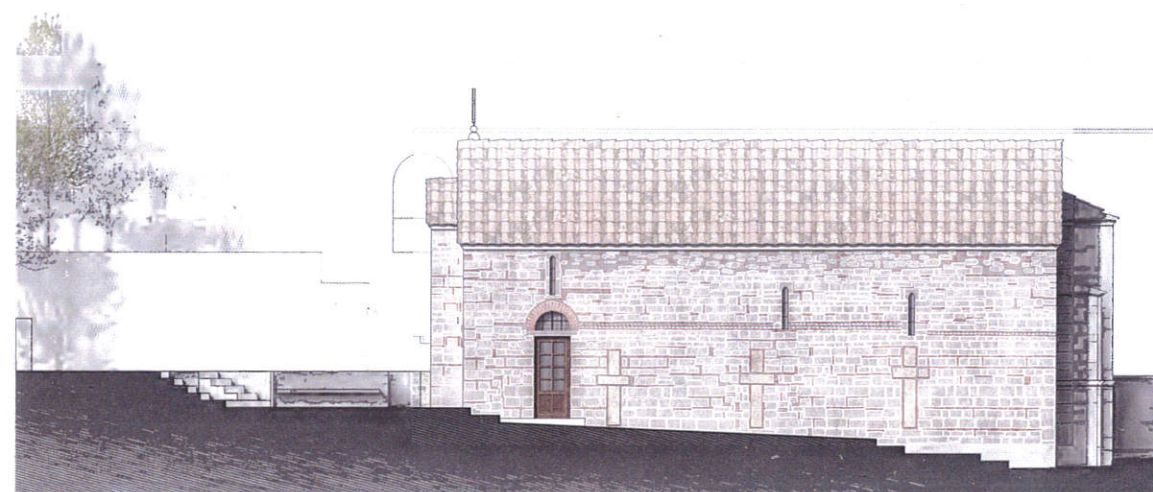

ΜΕΛΕΤΗ ΣΤΕΡΕΩΣΗΣ ΚΑΘΟΛΙΚΟΥ Ι. Μ. ΜΕΤΑΜΟΡΦΩΣΕΩΣ
ΤΟΥ ΣΩΤΗΡΟΣ ΚΑΜΕΝΩΝ ΒΟΥΡΛΩΝ ΚΑΙ ΔΙΑΜΟΡΦΩΣΗ
ΠΕΡΙΒΑΛΛΟΝΤΟΣ ΧΩΡΟΥ



ΤΕΥΧΟΣ ΣΧΕΔΙΩΝ ΑΠΟΤΥΠΩΣΗΣ & ΠΡΟΤΑΣΗΣ

ΑΡΧΙΤΕΚΤΟΝΙΚΟ ΓΡΑΦΕΙΟ : Γ.Π. ΤΡΙΑΝΤΑΦΥΛΛΙΔΗΣ, Δ. ΓΟΥΡΓΙΩΤΗ & ΣΥΝΕΡΓΑΤΕΣ

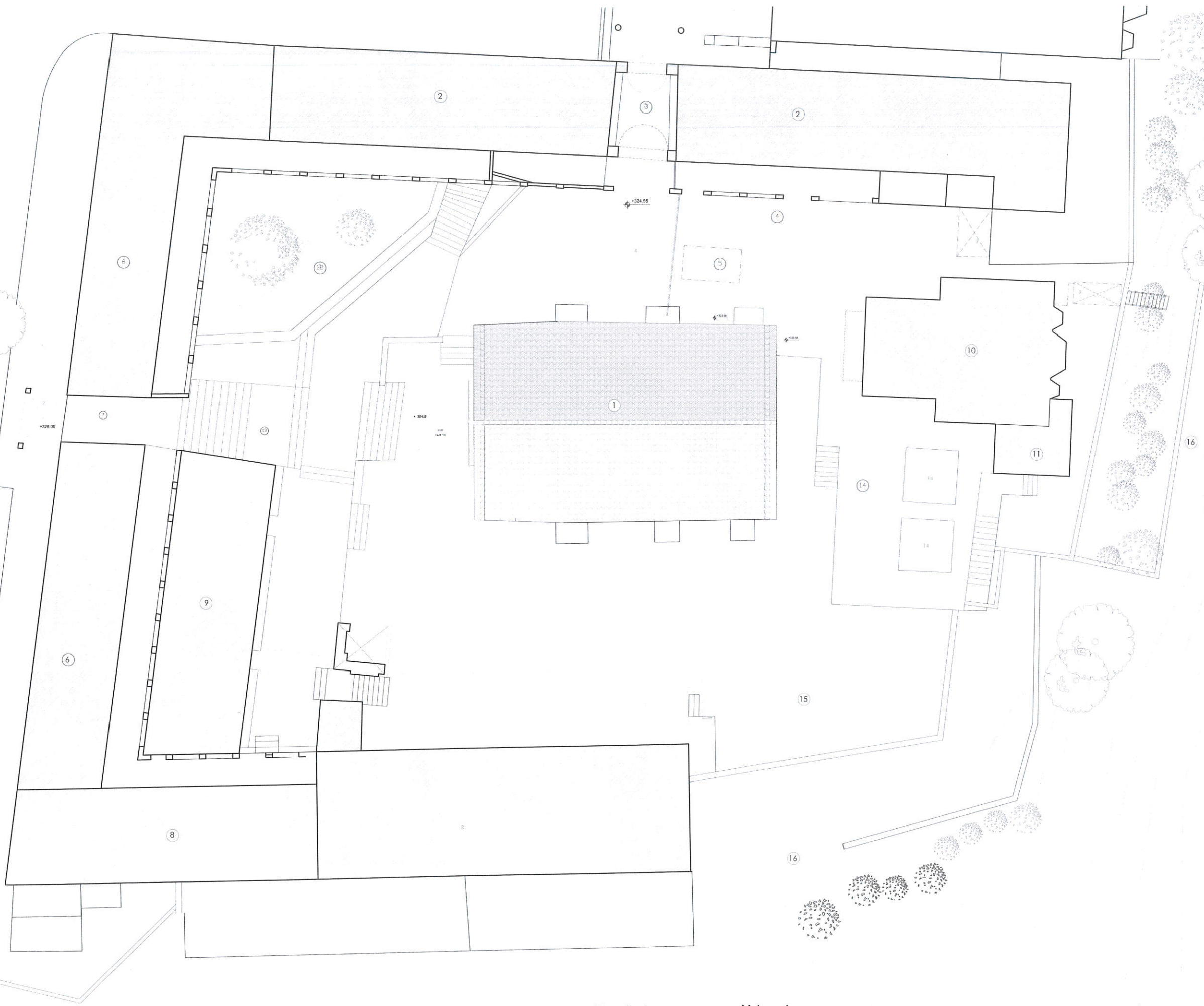

ΥΠΟΜΝΗΜΑ

- 1.Καθολικό, Ιερός Ναός Μεταμορφώσεως του Σωτήρος, βυζαντινό κτίσμα 11ου-12ου αι.
- 2.Βόρεια πτέρυγα Ι.Μονής Μεταμορφώσεως του Σωτήρος (Συνοδικό, Αρχονταρίκι, Βιβλιοθήκη) Κτίσμα β' μισού 20ου αι.
- 3.Βόρεια είσοδος Ι. Μονής, διαβατικό
- 4.Εσωτερικός αύλειος χώρος, αύλειος χώρος με επιχώσεις και επίστρωση ελαφρά οπλισμένου σκυροδέματος
- 5.Εφήμερες κατασκευές
- 6.Δυτική πτέρυγα, κελιά.
- 7.Δυτική είσοδος Ι.Μονής, διαβατικό
- 8.Νότια πτέρυγα, εργαστήρια, κελιά.
- 9.Τράπεζα.
- 10.Παρεκκλήσιο Αγ. Αικατερίνης.
- 11.Καδωνοστάσιο.
- 12.Λίθινος αναβαθμός εσωτερικού κήπου
- 13.Κλίμακες εισόδου και προσπέλαση στο Καθολικό από τα Δυτικά
- 14.Τεχνητή υπερύψωση, χώρος υποδοχής ταφικών μνημείων
- 15.Εσωτερικός αύλειος χώρος, χωρίς επιστρώσεις (φυσικό χώμα)
- 16.Φυσικό πρτανές με έντονες κλίσεις στην ανατολική και νότια πλευρά

Το παρόν σχέδιο συνοδεύει
την με αριθ. πρωτ. 721496/8.1942/
ΥΠ.ΠΟ.Α./ΓΔΑΜΤΕ/ΔΑΒΜΜ. 6980/2066/
Απόφαση. 21-12-20



Έργο

Τοποθεσία

Μελετητές

Αρχιτεκτονική Μελέτη - Αποτύπωση

Κλίμακα

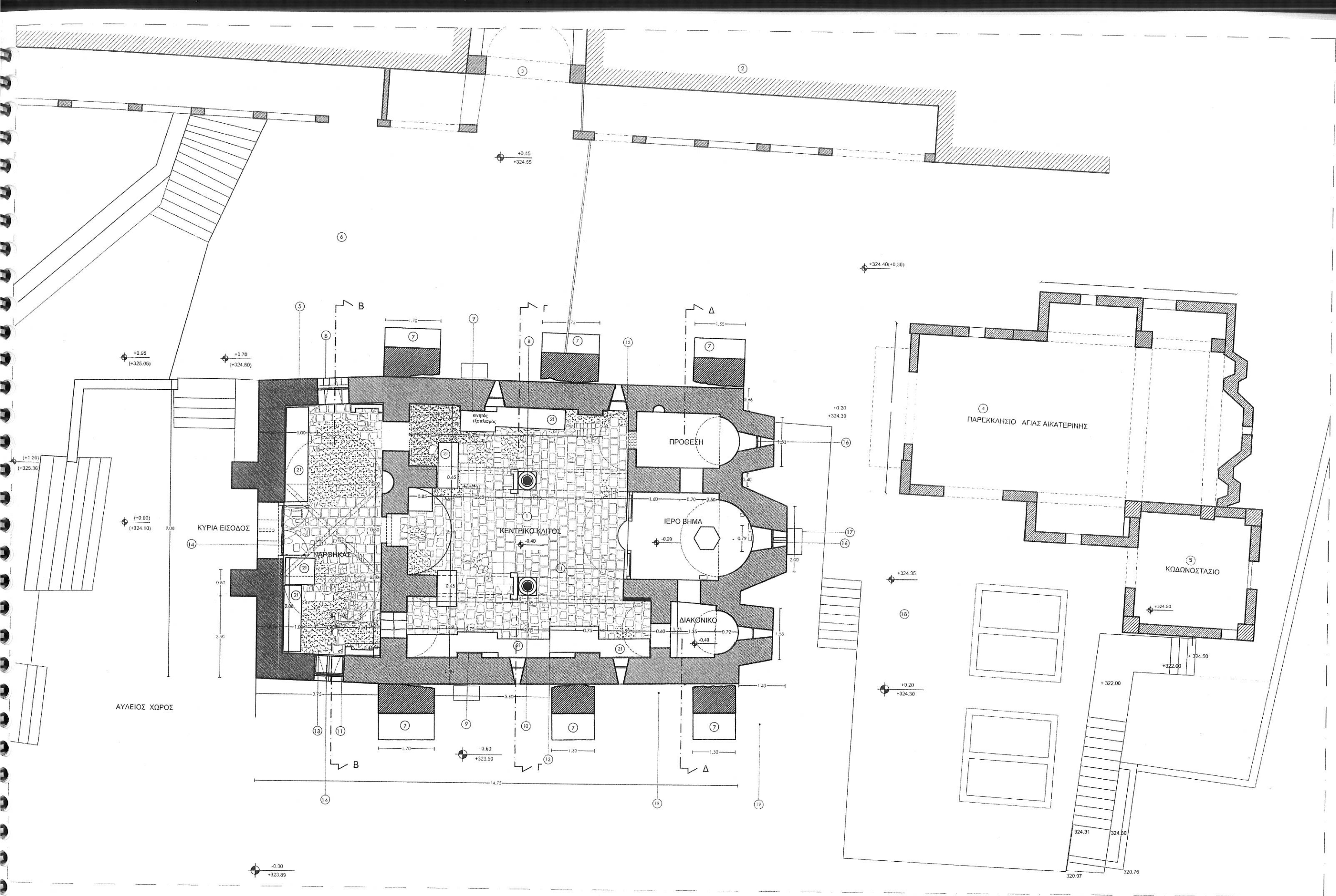

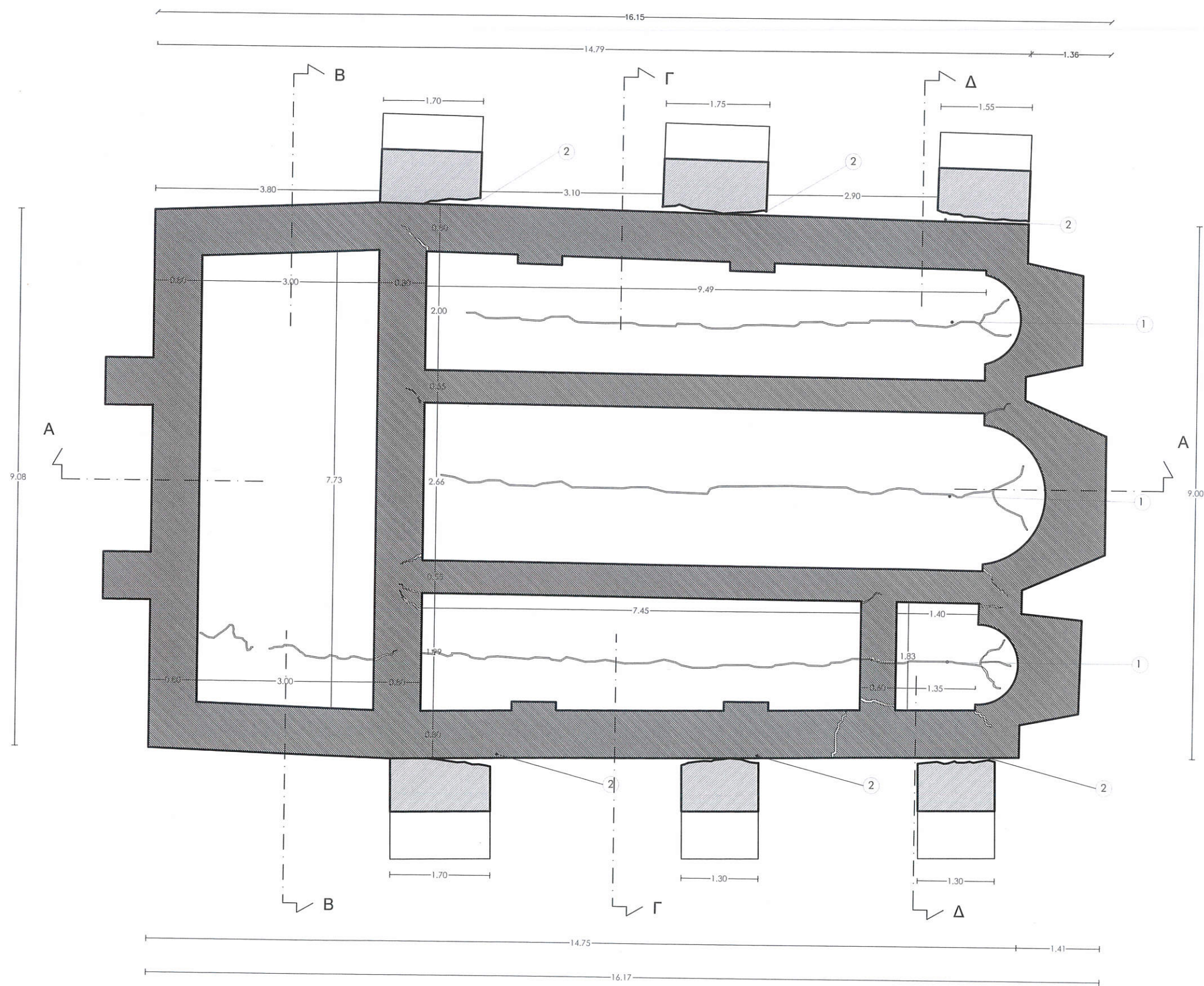

ΥΠΟΜΝΗΜΑ

1. Έντονες ρηγματώσεις τριχοειδούς μορφής στο κοίλο των κλιτών του Ι. Ναού και στο νάρθηκα
2. Ρηγματώσεις, αποσθρώσεις, αποκολλήσεις αντηρίδων

Το παρόν σχέδιο συνοδεύει
την με αριθ. πρωτ. 721496/81942/6980/
ΥΠ.ΠΟ.Α./ΓΔΑΜΤΕ/ΔΑΒΜΜ.20.6.61.21.12-20
Απόφαση.



Έργο

ΜΕΛΕΤΗ ΑΠΟΚΑΤΑΣΤΑΣΗΣ ΚΑΘΟΛΙΚΟΥ Ι. ΜΟΝΗΣ ΜΕΤΑΜΟΡΦΩΣΕΩΣ
ΤΟΥ ΣΩΤΗΡΟΣ ΚΑΙ ΔΙΑΜΟΡΦΩΣΗ ΠΕΡΙΒΑΛΛΟΝΤΑ ΧΩΡΟΥ

Τοποθεσία

ΚΑΜΕΝΑ ΒΟΥΡΛΑ
ΦΘΙΩΤΙΔΑΣ

Μελετητές

Αρχ. Γραφείο Γ.Π. Τριανταφυλλίδης Δ. Γουργιώτη & συνεργάτες
Υπ. Μελέτης Δ. Γουργιώτη

Αρχιτεκτονική Μελέτη - Αποτύπωση

ΑΝΟΨΗ

Κλίμακα

1:75

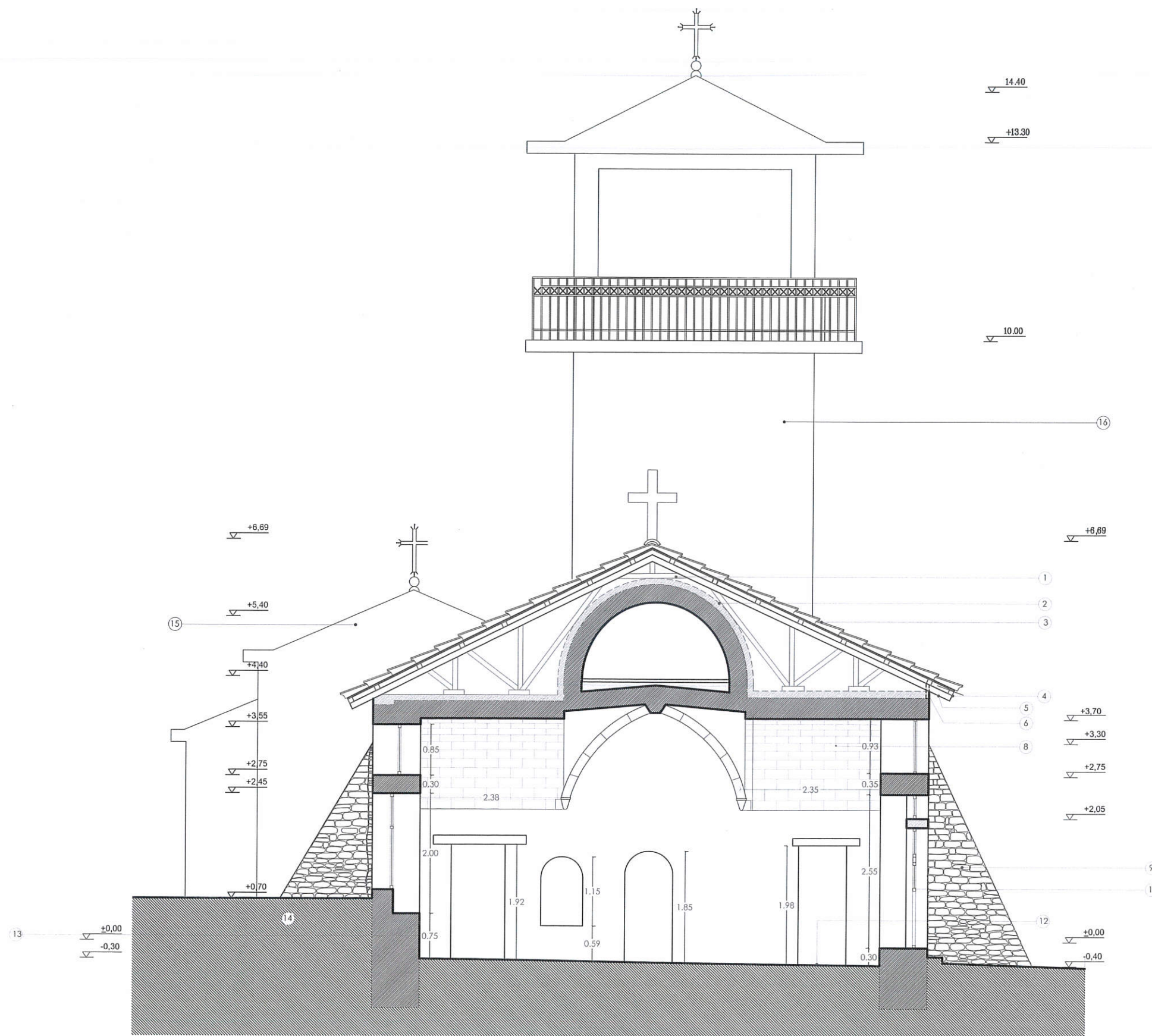

TOMH BB

ΥΠΟΜΝΗΜΑ

1. Νεωτερική, τραπεζοειδής, σκαφωτή, αυτοσχέδια ξύλινη στέγη
2. Ζώνη οπλισμένου σκυροδέματος (μανδύας) για τη στατική ενίσχυση της θολοδομίας και την αντιμετώπιση των ρηγματώσεων
3. Επικεράμωση νεωτερικής στέγης με βυζαντινά κεραμίδια βιομηχανικού τύπου
4. Ξύλινα στοιχεία δόριχτης, νεωτερικής στέγης με τοπικές αλλοιώσεις - αποκολλήσεις
5. Νεωτερικό ξύλινο γείσο με τεγίδες σε πρόβολο και περιμετρική ξύλινη κορνίζα
6. Περιμετρική ζώνη αυξομειούμενου πάχους από οπλισμένο σκυρόδεμα στη στέψη της τοιχοποιίας
7. Έντονες ρηγματώσεις τριχοειδούς μορφής στις τοιχοποιίες και στο κοίλο των κλιτών
8. Λίθινοι θολίτες με έντονη επιφανειακές εναποθέσεις αιθάλης
9. Αντηρίδες από αργολιθοδομή, τοπικές αποκολλήσεις, ρηγματώσεις και αποσαθρώσεις
10. Τοπικές υποχωρήσεις του δαπέδου, αλλοιώσεις και επικάλυψη με τσιμεντοκονία
11. Νεωτερικό μεταλλικό κούφωμα με πρέκι οπλισμένου σκυροδέματος και ημικυκλικό φεγγίτη. Κατάργηση λειτουργίας λόγω της εγκατάστασης του κηροστασίου
12. Πρόχειρα αρμολογήματα, επικαθίσεις υλικών, αποσπάσεις τμήματος κεραμοπλαστικού διακόσμου στην πλινθοπερίκλειστη τοιχοποιία
13. Περιοχή ανιούσας υγρασίας λόγω της εξωτερικής επίχωσης
14. Επίχωση σε όλο το μήκος της βόρειας παρειάς του Καθολικού και επίστρωση ελαφρά οπλισμένου σκυροδέματος
15. Ημιτελές παρεκκλήσιο Αγ. Αικατερίνης
16. Ημιτελές κωδωνοστάσιο

Το παρόν σχέδιο συνοδεύει
την με αριθ. πρωτ. 721496/81942/6989
ΥΠ.ΠΟ.Α./ΓΔΑΜΤΕ/ΔΑΒΜΜ. 2066/21.12.20
Απόφαση.



Έργο

Τοποθεσία

Μελετητές

Αρχιτεκτονική Μελέτη - Αποτύπωση

Κλίμακα

ΜΕΛΕΤΗ ΑΠΟΚΑΤΑΣΤΑΣΗΣ ΚΑΘΟΛΙΚΟΥ Ι. ΜΟΝΗΣ ΜΕΤΑΜΟΡΦΩΣΕΩΣ
ΤΟΥ ΣΩΤΗΡΟΣ ΚΑΙ ΔΙΑΜΟΡΦΩΣΗ ΠΕΡΙΒΑΛΛΟΝΤΑ ΧΩΡΟΥ

ΚΑΜΕΝΑ ΒΟΥΡΛΑ
ΦΘΙΩΤΙΔΑΣ

Αρχ. Γραφείο Γ.Π. Τριανταφυλλίδης Δ. Γουργιώτη & συνεργάτες
Υπ. Μελέτης Δ. Γουργιώτη

TOMH B-B

1:75

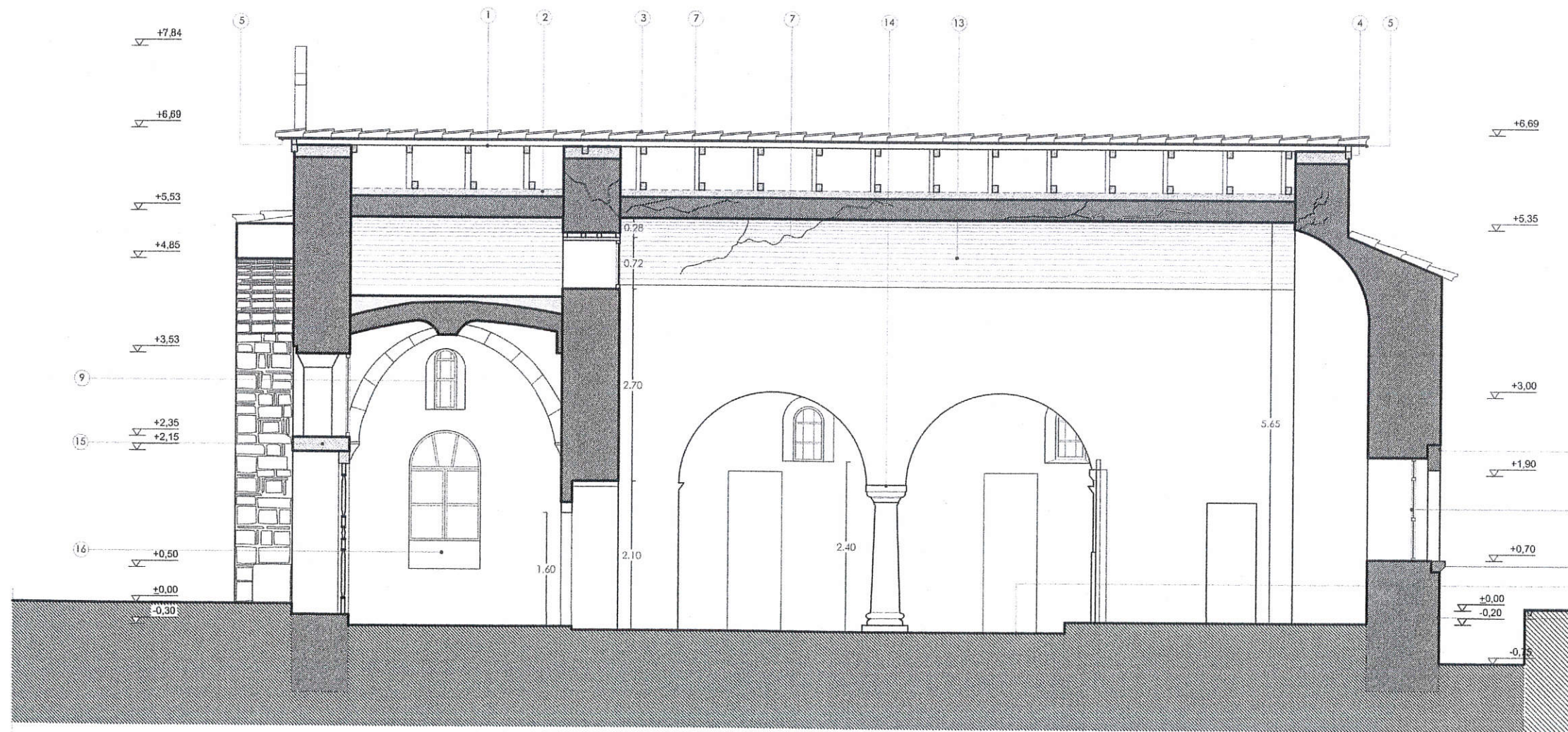

ΤΟΜΗ ΑΑ

ΥΠΟΜΝΗΜΑ

1. Νεωτερική, τραπέζοειδής, σκαφωτή, αυτοσχέδια ξύλινη στέγη
2. Ζώνη οπλισμένου σκυροδέματος (μανδύας) για τη στατική ενίσχυση της θολοδομίας και την αντιμετώπιση των ρηγματώσεων
3. Επικεράμωση νεωτερικής στέγης με βυζαντινά κεραμίδια βιομηχανικού τύπου
4. Ξύλινα στοιχεία διόριχτης, νεωτερικής στέγης με τοπικές αλλοιώσεις - αποκολλήσεις
5. Νεωτερικό ξύλινο γείσο με τεγίδες σε πρόβολο και περιμετρική ξύλινη κορνίζα
6. Περιμετρική ζώνη αυξομειούμενου πάχους από οπλισμένο σκυρόδεμα στη στέψη της τοιχοποιίας
7. Έντονες ρηγματώσεις τριχοειδούς μορφής στις τοιχοποιίες και στο κοίλο των κλιτών
8. Τοπικές υποχωρήσεις του δαπέδου, απόκλιση από την οριζόντιο
9. Νεωτερικά κουφώματα σε νέα θέση, απώλεια λειτουργικότητας
10. Λίθινο ανώφλιο με τοπικές αλλοιώσεις και ρηγματώσεις
11. Λίθινος κοσμητής πρισματικής διατομής
12. Πρόχειρα αρμολογήματα, επικαθίσεις υλικών, αποσπάσεις τμήματος κεραμοπλαστικού διακόσμου στην πλινθοπερίκλειστη τοιχοποιία
13. Αγιογραφημένη εσωτερική παρειά κεντρικού κλίτους με εμφανείς ρηγματώσεις και προβλήματα καθαρισμού και στερέωσης
14. Λίθινοι κίονες τοξοστοιχίας (σε δεύτερη χρήση μετά την απώλεια του τρούλου) με μικρή απόκλιση από την κατακόρυφο
15. Πρέκι οπλισμένου σκυροδέματος
16. Τοιχισμένο άνοιγμα με νεωτερικό μεταλλικό κούφωμα
17. Ημιτέλές παρεκκλήσιο Αγ. Αικατερίνης
18. Ημιτέλές κωδωνοστάσιο

Το παρόν σχέδιο συνοδεύει
την με αριθ. πρωτ. 721496/81942/6980/
ΥΠ.ΠΟ.Α./ΓΔΑΜΤΕ/ΔΑΒΜΜ. 20.6.61.21-12-20
Απόφαση.



Έργο

ΜΕΛΕΤΗ ΑΠΟΚΑΤΑΣΤΑΣΗΣ ΚΑΘΟΛΙΚΟΥ Ι. ΜΟΝΗΣ ΜΕΤΑΜΟΡΦΩΣΕΩΣ
ΤΟΥ ΣΩΤΗΡΟΣ ΚΑΙ ΔΙΑΜΟΡΦΩΣΗ ΠΕΡΙΒΑΛΛΟΝΤΑ ΧΩΡΟΥ

Τοποθεσία

ΚΑΜΕΝΑ ΒΟΥΡΛΑ
ΦΘΙΩΤΙΔΑΣ

Μελετητές

Αρχ. Γραφείο Γ.Π. Τριανταφυλλίδης Δ. Γουργιώτη & συνεργάτες
Υπ. Μελέτης Δ. Γουργιώτη

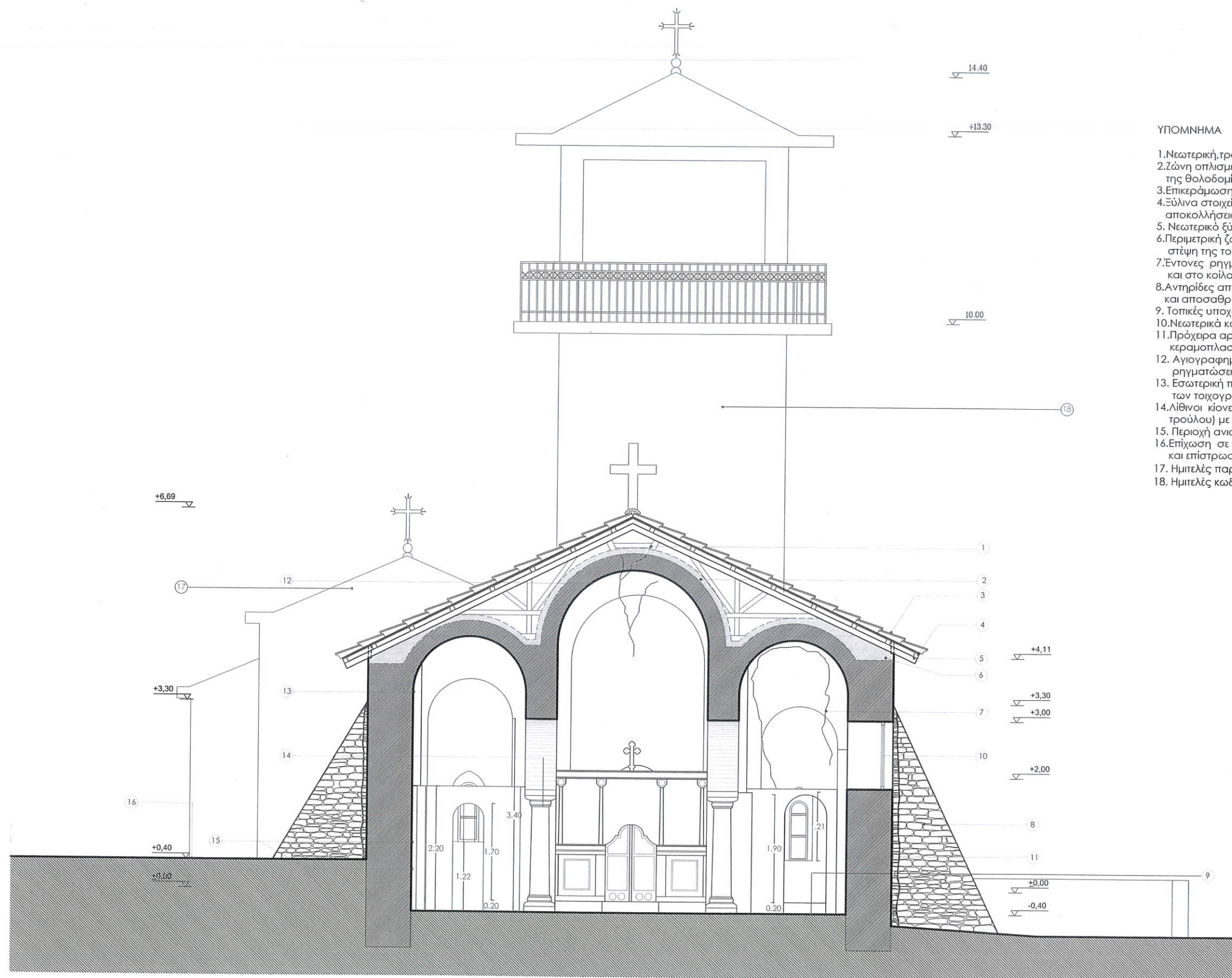

ΤΟΜΗ ΓΓ

ΥΠΟΜΝΗΜΑ

1. Νεωτερική, τραπεζοειδής, σκαφωτή, αυτοσχέδια ξύλινη στέγη
2. Ζώνη οπλισμένου σκυροδέματος (μανδύας) για τη στατική ενίσχυση της θολοδομίας και την αντιμετώπιση των ρηγματώσεων
3. Επικεράμωση νεωτερικής στέγης με βυζαντινά κεραμίδια βιομηχανικού τύπου
4. Ξύλινα στοιχεία δόριχτης, νεωτερικής στέγης με τοπικές αλλοιώσεις - αποκολλήσεις
5. Νεωτερικό ξύλινο γείσο με τεγίδες σε πρόβολο και περιμετρική ξύλινη κορνίζα
6. Περιμετρική ζώνη αυξομειούμενου πάχους από οπλισμένο σκυρόδεμα στη στέψη της τοιχοποιίας
7. Έντονες ρηγματώσεις τριχοειδούς μορφής στις τοιχοποιίες και στο κοίλο των κλιτών
8. Αντηρίδες από αργολιθοδομή, τοπικές αποκολλήσεις, ρηγματώσεις και αποσαθρώσεις
9. Τοπικές υποχωρήσεις του δαπέδου, απόκλιση από την οριζόντιο
10. Νεωτερικά κουφώματα σε νέα θέση, απώλεια λειτουργικότητας
11. Πρόχειρα αρμολογήματα, επικαθίσεις υλικών, αποσπάσεις τμήματος κεραμοπλαστικού διακόσμου στην πλινθοπερίκλειστη τοιχοποιία
12. Αγιογραφημένη εσωτερική παρειά κεντρικού κλίτους με εμφανείς ρηγματώσεις και προβλήματα καθαρισμού και στερέωσης
13. Εσωτερική παρειά πλευρικών κλιτών με πιθανή απόσπαση των τοιχογραφιών της επιφάνειας και μη επιμελημένο επίχρυσμα
14. Λίθινοι κίονες τοξοστοιχίας (σε δεύτερη χρήση μετά την απώλεια του τρούλου) με μικρή απόκλιση από την κατακόρυφο
15. Περιοχή ανιούσας υγρασίας λόγω της εξωτερικής επίχωσης
16. Επίχωση σε όλο το μήκος της βόρειας παρειάς του Καθολικού και επίστρωση ελαφρά οπλισμένου σκυροδέματος
17. Ημιτελές παρεκκλήσιο Αγ. Αικατερίνης
18. Ημιτελές κωδωνοστάσιο

Το παρόν σχέδιο συνοδεύει
την με αριθ. πρωτ. 721496/81.942/6989
ΥΠ.ΠΟ.Α./ΓΔΑΜΤΕ/ΔΑΒΜΜ 20.66.1.21-12-20
Απόφαση.



Έργο

Τοποθεσία

Μελετητές

Αρχιτεκτονική Μελέτη - Αποτύπωση

Κλίμακα

ΜΕΛΕΤΗ ΑΠΟΚΑΤΑΣΤΑΣΗΣ ΚΑΘΟΛΙΚΟΥ Ι. ΜΟΝΗΣ ΜΕΤΑΜΟΡΦΩΣΕΩΣ
ΤΟΥ ΣΩΤΗΡΟΣ ΚΑΙ ΔΙΑΜΟΡΦΩΣΗ ΠΕΡΙΒΑΛΛΟΝΤΑ ΧΩΡΟΥ

ΚΑΜΕΝΑ ΒΟΥΡΛΑ
ΦΘΙΩΤΙΔΑΣ

Αρχ. Γραφείο Γ.Π. Τριανταφυλλίδης Δ. Γουργιώτη & συνεργάτες
Υπ. Μελέτης Δ. Γουργιώτη

ΤΟΜΗ Γ-Γ

1:75



ΥΠΟΜΝΗΜΑ

1. Νεωτερική, τραπεζοειδής, σκαφωτή, αυτοσχέδια ξύλινη στέγη
2. Ζώνη οπλισμένου σκυροδέματος (μανδύας) για τη στατική ενίσχυση της θολοδομίας και την αντιμετώπιση των ρηγματώσεων
3. Επικεράμωση νεωτερικής στέγης με βυζαντινά κεραμίδια βιομηχανικού τύπου
4. Ξύλινα στοιχεία δόριχτης, νεωτερικής στέγης με τοπικές αλλοιώσεις - αποκολλήσεις
5. Νεωτερικό ξύλινο γείσο με τεγίδες σε πρόβολο και περιμετρική ξύλινη κορνίζα
6. Περιμετρική ζώνη αυξομειούμενου πάχους από οπλισμένο σκυρόδεμα στη στέψη της τοιχοποιίας
7. Έντονες ρηγματώσεις τριχοειδούς μορφής στις τοιχοποιίες και στο κοίλο των κλιτών
8. Αντηρίδες από αργολιθοδομή, τοπικές αποκολλήσεις, ρηγματώσεις και αποσαθρώσεις
9. Τοπικές υποχωρήσεις του δαπέδου, απόκλιση από την οριζόντια
10. Νεωτερικά κουφώματα σε νέα θέση, απώλεια λειτουργικότητας
11. Πρόχειρα αρμολογήματα, επικαθίσεις υλικών, αποσπάσεις τμήματος κεραμοπλαστικού διακόσμου στην πλινθοπερίκλειστη τοιχοποιία
12. Αγιογραφημένη εσωτερική παρειά κεντρικού κλίτους με εμφανείς ρηγματώσεις και προβλήματα καθαρισμού και στερέωσης
13. Εσωτερική παρειά πλευρικών κλιτών με πιθανή απόσπαση των τοιχογραφιών της επιφάνειας και μη επιμελημένο επίχρισμα
14. Περιοχή ανιούσας υγρασίας λόγω της εξωτερικής επίχωσης
15. Επίχωση σε όλο το μήκος της βόρειας παρειάς του Καθολικού και επίστρωση ελαφρά οπλισμένου σκυροδέματος
16. Ημιτελές παρεκκλήσιο Αγ. Αικατερίνης
17. Ημιτελές κωδωνοστάσιο

Το παρόν σχέδιο συνοδεύει
την με αριθ. πρωτ. 721496/8.1942/989
ΥΠ.ΠΟ.Α./ΓΔΑΜΤΕ/ΔΑΒΜΜ... 2066/21-12-20
Απόφαση.



ΤΟΜΗ ΔΔ

Έργο

Τοποθεσία

Μελετητές

Αρχιτεκτονική Μελέτη - Αποτύπωση

Κλίμακα

ΜΕΛΕΤΗ ΑΠΟΚΑΤΑΣΤΑΣΗΣ ΚΑΘΟΛΙΚΟΥ Ι. ΜΟΝΗΣ ΜΕΤΑΜΟΡΦΩΣΕΩΣ
ΤΟΥ ΣΩΤΗΡΟΣ ΚΑΙ ΔΙΑΜΟΡΦΩΣΗ ΠΕΡΙΒΑΛΛΟΝΤΑ ΧΩΡΟΥ

ΚΑΜΕΝΑ ΒΟΥΡΛΑ
ΦΘΙΩΤΙΔΑΣ

Αρχ. Γραφείο Γ.Π Τριανταφυλλίδης Δ. Γουργιώτη & συνεργάτες
Υπ. Μελέτης Δ. Γουργιώτη

ΤΟΜΗ Δ - Δ

1:75

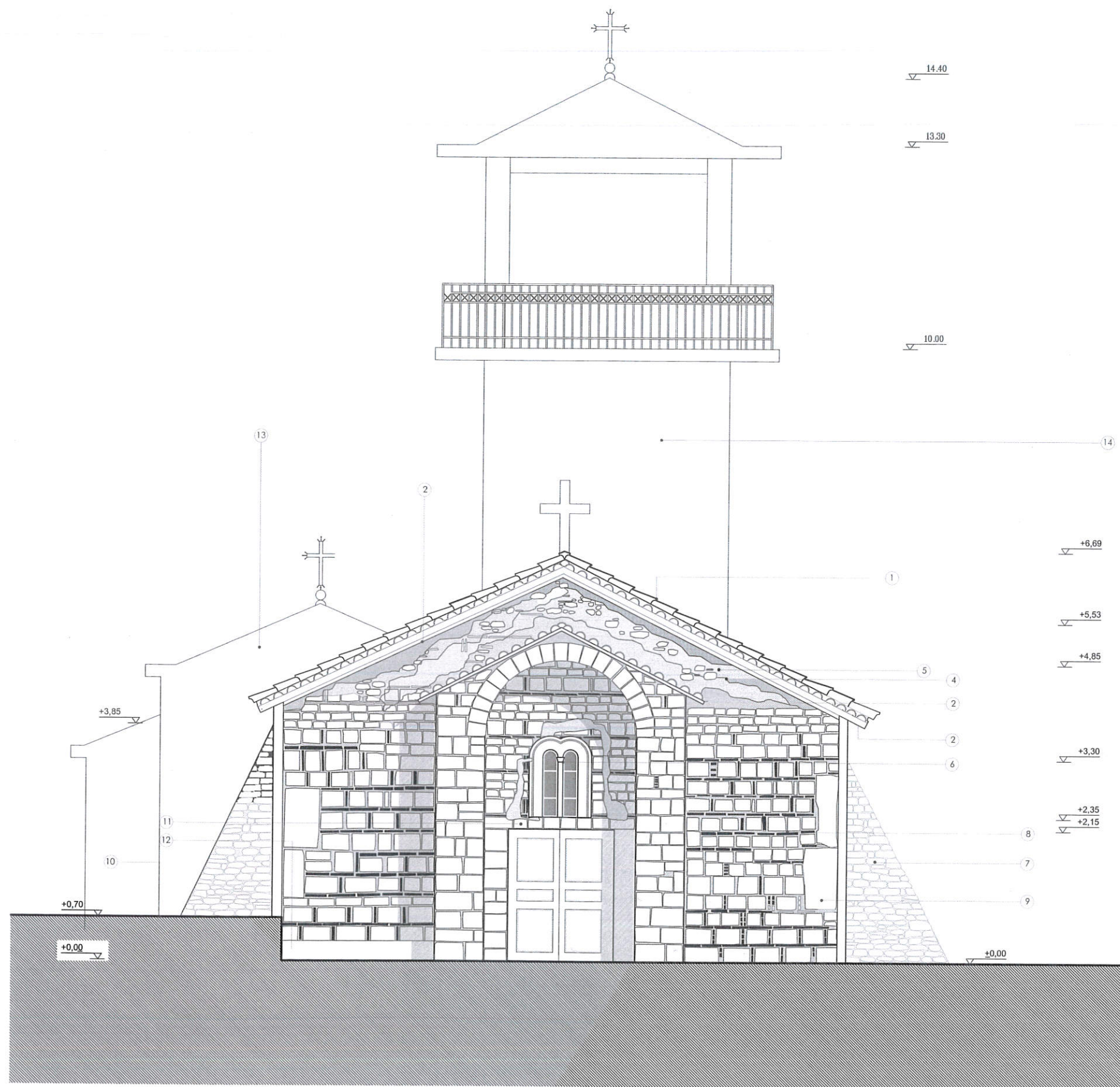

ΥΠΟΜΝΗΜΑ

1. Νεωτερική ξύλινη στέγη με επικεράμωση βυζαντινών κεραμιδιών βιομηχανικού τύπου
2. Περιμετρική ζώνη αυξομειούμενου πάχους από οπλισμένο σκυρόδεμα
3. Νεωτερικό ξύλινο γείσο με τεγίδες σε πρόβολο και περιμετρική ξύλινη κορνίζα
4. Πλήρωση ανώτερου τμήματος ισόδομης λιθοδομής με αργολιθοδομή, τοπική χρήση κεραμικών πλίνθων και εκτεταμένη χρήση τσιμεντοκονίας (μετασκευή επί Τουρκοκρατίας)
5. Τριχοειδείς ρηγματώσεις στο σώμα της λιθοδομής
6. Δίλοβο άνοιγμα με λίθινο αμφικιονίσκο ορθογωνικής διατομής, και ημικυκλικό λαξευτό πλαίσιο με τοπικές επικαθίσεις
7. Αντηρίδες από αργολιθοδομή, τοπικές αποκολλήσεις, ρηγματώσεις και αποσαθρώσεις
8. Πρόχειρα αρμολογήματα, επικαθίσεις υλικών, αποσπάσεις τμημάτων λίθων και επιφανειακές καλύψεις επισκευαστικών υλικών
9. Δόμοι, σπόλια από αρχαία κτίσματα 5ου-4ου π.χ.
10. Επίχωση σε όλο το μήκος της βόρειας παρειάς του Καθολικού και επίστρωση ελαφρά οπλισμένου σκυροδέματος
11. Ανώφλιο από οπλισμένο σκυρόδεμα επικαλυμμένο από λιθόπλακες
12. Πεζούλι από οπλισμένο σκυρόδεμα
13. Ημιτελές παρεκκλήσιο Αγ. Αικατερίνης
14. Ημιτελές κωδωνοστάσιο

Το παρόν σχέδιο συνοδεύει
την με αριθ. πρωτ. 721496/8.1942/6980/
ΥΠ.ΠΟ.Α./ΓΔΑΜΤΕ/ΔΑΒΜΜ. 2066...12.1.12-20
Απόφαση.



ΔΥΤΙΚΗ ΟΨΗ

Έργο

ΜΕΛΕΤΗ ΑΠΟΚΑΤΑΣΤΑΣΗΣ ΚΑΘΟΛΙΚΟΥ Ι. ΜΟΝΗΣ ΜΕΤΑΜΟΡΦΩΣΕΩΣ
ΤΟΥ ΣΩΤΗΡΟΣ ΚΑΙ ΔΙΑΜΟΡΦΩΣΗ ΠΕΡΙΒΑΛΛΟΝΤΑ ΧΩΡΟΥ

Τοποθεσία

ΚΑΜΕΝΑ ΒΟΥΡΛΑ
ΦΘΙΩΤΙΔΑΣ

Μελετητές

Αρχ. Γραφείο Γ.Π. Τριανταφυλλίδης Δ. Γουργιώτη & συνεργάτες
Υπ. Μελέτης Δ. Γουργιώτη

Αρχιτεκτονική Μελέτη - Αποτύπωση

Κλίμακα

ΔΥΤΙΚΗ ΟΨΗ

1:75

ΥΠΟΜΝΗΜΑ

1. Νεωτερική ξύλινη στέγη με επικεράμωση βυζαντινών κεραμιδιών βιομηχανικού τύπου
2. Νεωτερικό ξύλινο γείσο με τεγίδες σε πρόβολο και περιμετρική ξύλινη κορνίζα
3. Περιμετρική ζώνη αυξομειούμενου πάχους από οπλισμένο σκυρόδεμα στη στέψη της τοιχοποιίας
4. Έντονες ρηγματώσεις στο σώμα της λιθοδομής
5. Πλήρωση ανώτερου τμήματος ισόδομης λιθοδομής, με αργολιθοδομή, τοπική χρήση κεραμικών πλινθών και εκτεταμένη χρήση τσιμεντοκονίας (μετασκευή επί Τουρκοκρατίας)
6. Λίθινο μονόλιθο ανώφλιο με τοπικές επικαθίσεις και αποσπάσεις
7. Λίθινος αμφικιονίσκος με τοπικές επικαθίσεις και αποσπάσεις
8. Πρόχειρα αρμολογήματα, επικαθίσεις υλικών, αποσπάσεις τμημάτων κεραμοπλαστικού διακόσμου στην ισόδομη πλινθοπερίκλειστη λιθοδομή
9. Αντηρίδες από αργολιθοδομή, τοπικές αποκολλήσεις, ρηγματώσεις και αποσπασθώσεις
10. Νεωτερικά κουφώματα σε νέα θέση, απώλεια λειτουργικότητας
11. Επίκρωση σε όλο το μήκος της βόρειας παρειάς του Καθολικού και επίστρωση ελαφρά οπλισμένου σκυροδέματος
12. Περιοχή εισροής υγρασίας
13. Λίθινος κοσμητής πρισματικής διατομής
14. Τοπικές αποσπάσεις και θρυμματισμοί κεραμοπλαστικών στοιχείων περιμετρικής οδοντωτής ταινίας
15. Περιοχή διερεύνησης εδαφολογικών προβλημάτων τοπικής καθίζησης και ολίσθησης

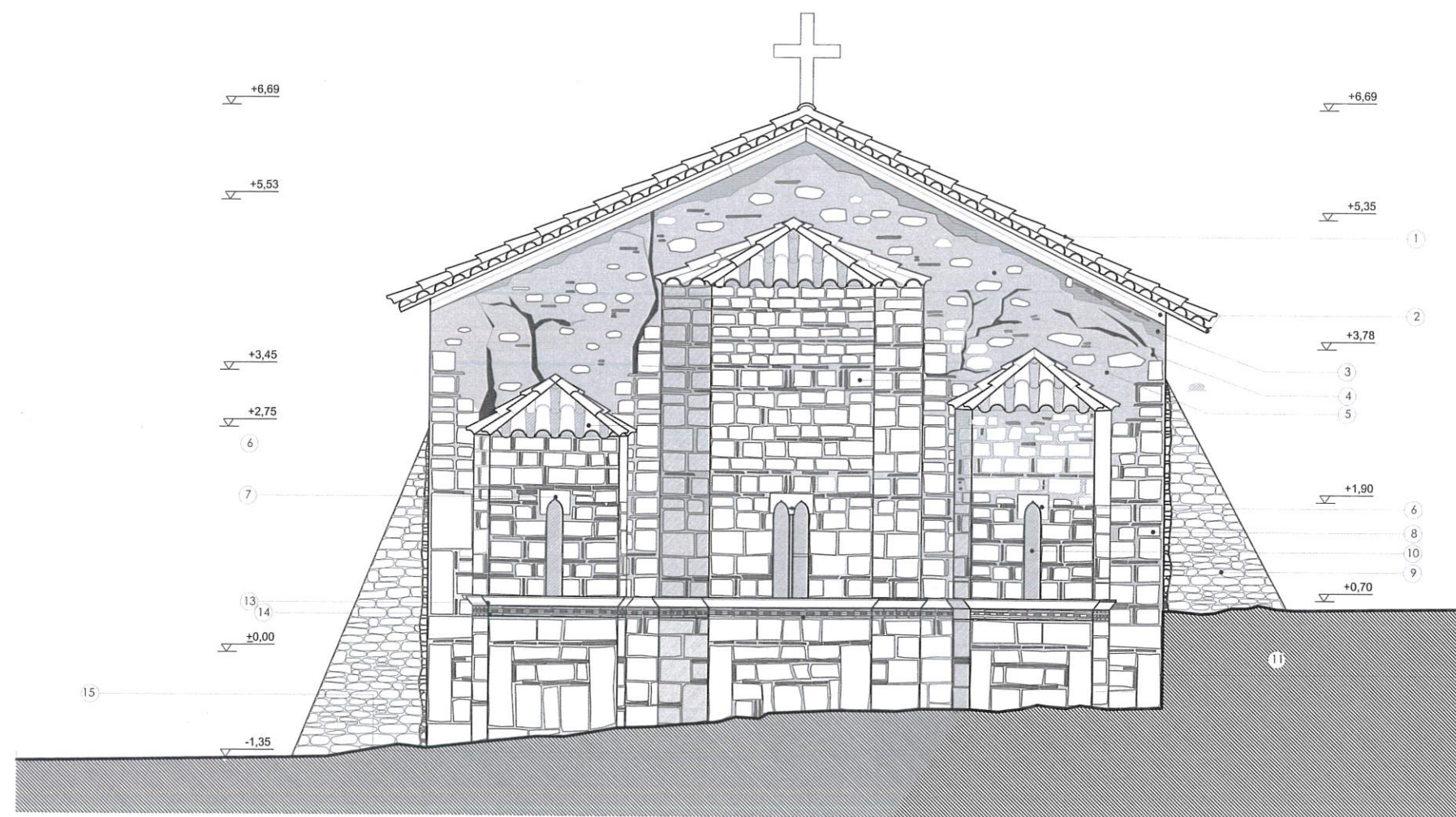

ΑΝΑΤΟΛΙΚΗ ΟΨΗ

Το παρόν σχέδιο συνοδεύει
την με αριθ. πρωτ. 721496/8.1942/
ΥΠ.ΠΟ.Α./ΓΔΑΜΤΕ/ΔΑΒΜΜ. 698.0/2066/
Απόφαση. 21-12-20



ΥΠΟΜΝΗΜΑ

1. Νεωτερική ξύλινη στέγη με επικεράμωση βυζαντινών κεραμιδιών βιομηχανικού τύπου
2. Νεωτερικό ξύλινο γείσο με τεγίδες σε πρόβολο και περιμετρική ξύλινη κορνίζα
3. Περιμετρική ζώνη αυξομειούμενου πάχους από οπλισμένο σκυρόδεμα στη στέψη της τοιχοποιίας
4. Έντονες ρηγματώσεις στο σώμα της λιθοδομής
5. Πλήρωση ανώτερου τμήματος ισόδομης λιθοδομής, με αργολιθοδομή, τοπική χρήση κεραμικών πλινθών και εκτεταμένη χρήση τσιμεντοκονίας (μετασκευή επί Τουρκοκρατίας)
6. Λίθινο μονόλιθο ανώφλιο με τοπικές επικαθίσεις και αποσπάσεις
7. Πρόχειρα αρμολογήματα, επικαθίσεις υλικών, αποσπάσεις τμημάτων κεραμοπλαστικού διακόσμου, στην ισόδομη πλινθοπερικλειστή λιθοδομή
8. Αντηρίδες από αργολιθοδομή, τοπικές αποκολλήσεις, ρηγματώσεις και αποσπάρσεις
9. Λίθινος κοσμητής πρισματικής διατομής
10. Τοπικές αποσπάσεις και θρυμματισμοί κεραμοπλαστικών στοιχείων περιμετρικής οδοντωτής ταινίας
11. Δομικοί λίθινοι διακοσμητικοί σταυροί, τοπικές επικαλύψεις από τις αντηρίδες
12. Περιοχή διερεύνησης εδαφολογικών προβλημάτων τοπικής καθίζησης και ολίσθησης
13. Νεωτερικό μεταλλικό κούφωμα με πρέκι οπλισμένου σκυροδέματος
14. Δόμοι αρχαίου κτίσματος 5ου-4ου αι.
15. Ημιτελές παρεκκλήσιο Αγ. Αικατερίνης
16. Ημιτελές κωδωνοστάσιο

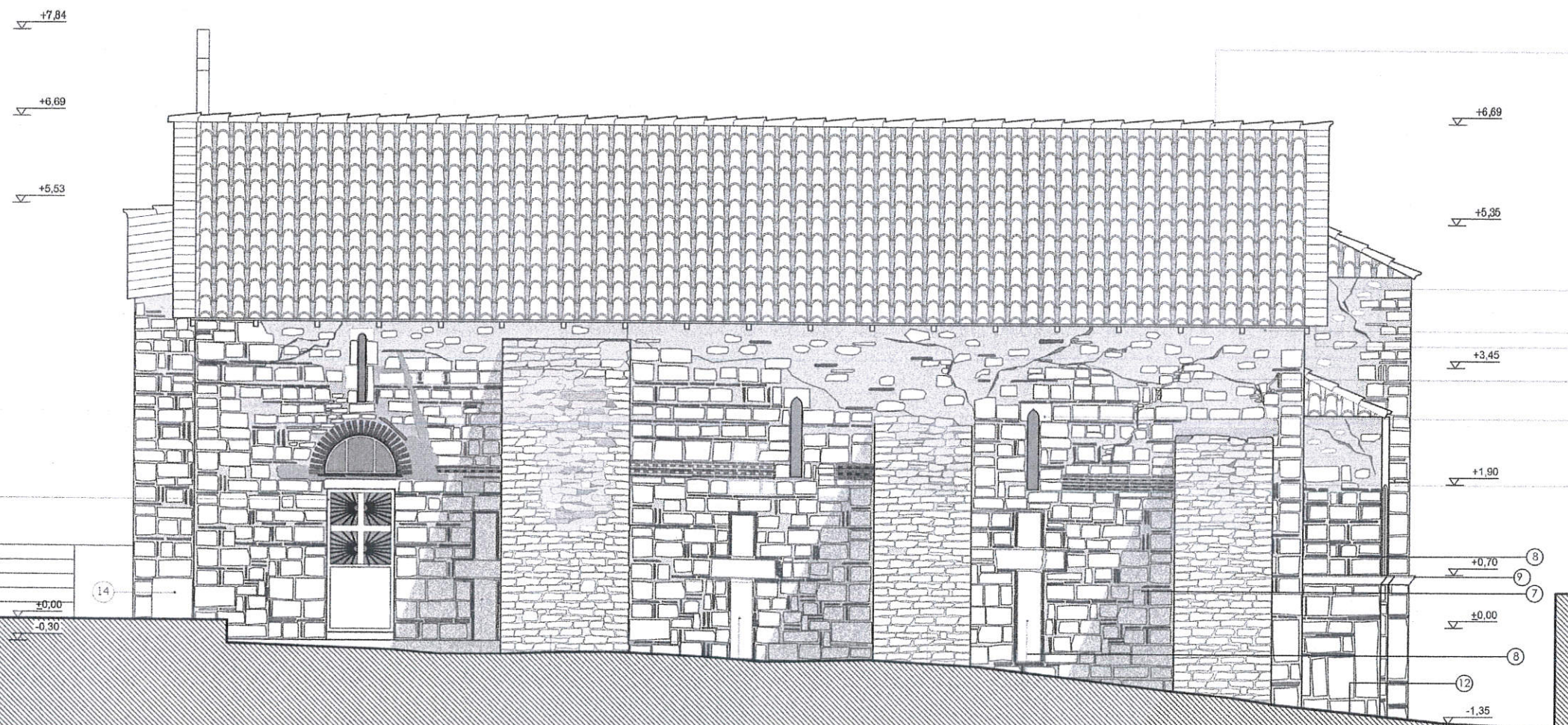

Το παρόν σχέδιο συνοδεύει
την με αριθ. πρωτ. 721496/8.1942/6980/
ΥΠ.ΠΟ.Α./ΓΔΑΜΤΕ/ΔΑΒΜΜ... 20.6.21-12-24
Απόφαση.

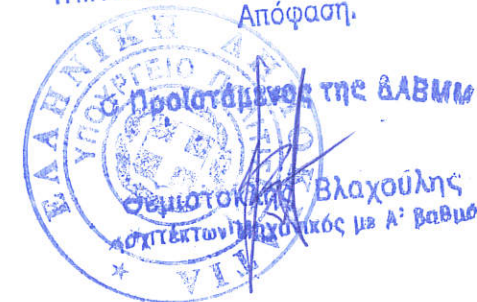

Έργο

ΜΕΛΕΤΗ ΑΠΟΚΑΤΑΣΤΑΣΗΣ ΚΑΘΟΛΙΚΟΥ Ι. ΜΟΝΗΣ ΜΕΤΑΜΟΡΦΩΣΕΩΣ
ΤΟΥ ΣΩΤΗΡΟΣ ΚΑΙ ΔΙΑΜΟΡΦΩΣΗ ΠΕΡΙΒΑΛΛΟΝΤΑ ΧΩΡΟΥ

Τοποθεσία

ΚΑΜΕΝΑ ΒΟΥΡΛΑ
ΦΘΙΩΤΙΔΑΣ

Μελετητές

Αρχ. Γραφείο Γ.Π. Τριανταφυλλίδης Δ. Γουργιώτη & συνεργάτες
Υπ. Μελέτης Δ. Γουργιώτη

Αρ



ΥΠΟΜΝΗΜΑ

1. Νεωτερική ξύλινη στέγη με επικεράμωση βυζαντινών κεραμιδιών βιομηχανικού τύπου
2. Νεωτερικό ξύλινο γείσο με τεγίδες σε πρόβολο και περιμετρική ξύλινη κορνίζα
3. Πλήρωση ανώτερου τμήματος ισόδομης λιθοδομής με αργολιθοδομή, τοπική χρήση κεραμικών πλίνθων και εκτεταμένη χρήση τσιμεντοκονίας (μετασκευή επί Τουρκοκρατίας)
4. Έντονες ρηγματώσεις στο σώμα της λιθοδομής
5. Λίθινο μονόλιθο ανώφλιο με τοπικές επικαθίσεις και αποσπάσεις
6. Αντηρίδες από αργολιθοδομή, τοπικές αποκολλήσεις, ρηγματώσεις και αποσπασθρώσεις
7. Υποδοχές ικριωμάτων
8. Πρόχειρα αρμολογήματα, επικαθίσεις υλικών, αποσπάσεις τμημάτων κεραμοπλαστικού διακόσμου στην ισόδομη πλινθοπερίκλειστη λιθοδομή
9. Δομικοί λίθινοι διακοσμητικοί σταυροί, από αρχαίο υλικό. Εξαφάνιση της κατώτερης ζώνης λόγω της επίχωσης, ή πλήρης εξαφάνιση λόγω της αντηρίδας
10. Επίχωση σε όλο το μήκος της βόρειας παρειάς του Καθολικού και επίστρωση ελαφρά οπλισμένου σκυροδέματος
11. Λίθινος κοσμητής πρισματικής διατομής
12. Τοπικές αποσπάσεις και θρυμματισμοί κεραμοπλαστικών στοιχείων περιμετρικής οδοντωτής ταινίας
13. Τσιχισμένο άνοιγμα λόγω επίχωσης (αλλοίωση της γεωμετρίας)
14. Δόμοι από αρχαία κτίσματα 5ου-4ου π.χ.
15. Ημιτελές παρεκκλήσιο Αγ. Αικατερίνης
16. Ημιτελές κωδωνοστάσιο

Το παρόν σχέδιο συνοδεύει
την με αριθ. πρωτ. 221496/81942/6980
ΥΠ.ΠΟ.Α./ΓΔΑΜΤΕ/ΔΑΒΜΜ 2066/21-12-20
Απόφαση.



Έργο

ΜΕΛΕΤΗ ΑΠΟΚΑΤΑΣΤΑΣΗΣ ΚΑΘΟΛΙΚΟΥ Ι. ΜΟΝΗΣ ΜΕΤΑΜΟΡΦΩΣΕΩΣ
ΤΟΥ ΣΟΤΗΡΟΣ ΚΑΙ ΔΙΑΜΟΡΦΩΣΗ ΠΕΡΙΒΑΛΛΟΝΤΑ ΧΩΡΟΥ

Τοποθεσία

ΚΑΜΕΝΑ ΒΟΥΡΛΑ
ΦΘΙΩΤΙΔΑΣ

Μελετητές

Αρχ. Γραφείο Γ.Π. Τριανταφυλλίδης Δ. Γουργιώτη & συνεργάτες
Υπ. Μελέτης Δ. Γουργιώτη

Αρ.

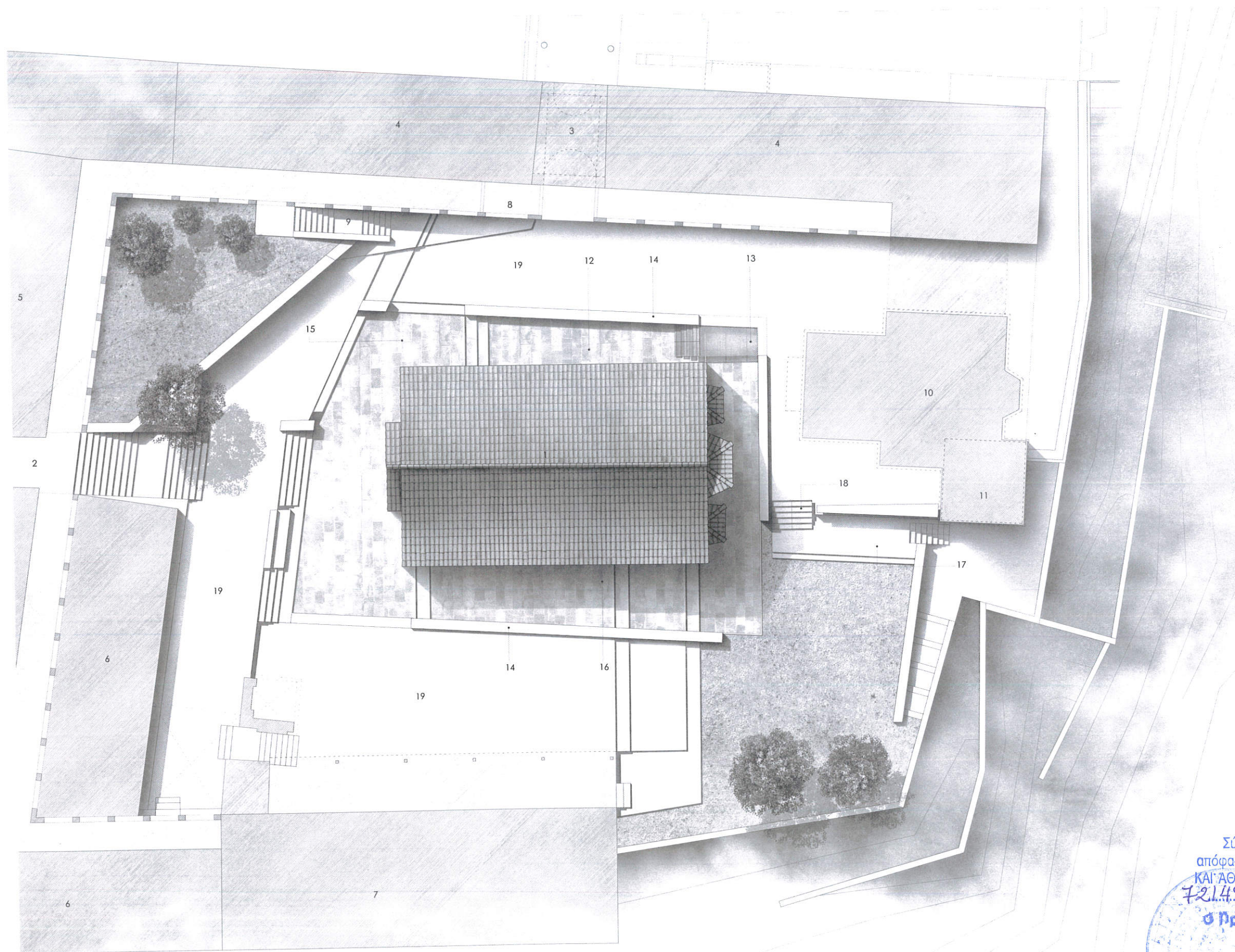

ΥΠΟΜΝΗΜΑ

1. Ιερός Ναός Μεταμορφώσεως του Σωτήρος
2. Δυτική είσοδος
3. Βόρεια είσοδος
4. Βόρεια Πτέρυγα Ι.Μ. Μεταμορφώσεως του Σωτήρος (Αρχονταρίκι -Συνοδικό)
5. Δυτική Πτέρυγα Ι.Μ. Μεταμορφώσεως του Σωτήρος (Κελιά)
6. Νότια πτέρυγα, κελιά, εργαστήρια
7. Τράπεζα
8. Προτεινόμενη θέση χώρου κηροστασίου, μετά την απομάκρυνσή του από το χώρο του Καθολικού
9. Λίθινη κλίμακα που οδηγεί στο χώρο του Συνοδικού και της βιβλιοθήκης
10. Παρεκκλήσιο Αγίας Αικατερίνης
11. Κωδωνοστάσιο
12. Απομάκρυνση της επίχωσης και των αντηρίδων στη βόρεια παρειά και δημιουργία ζώνης σε ενιαία στάθμη με μικρές διαφοροποιήσεις γύρω από το καθολικό, για την ανάδειξη του καθαρού περιγράμματος και των όψεων της πλινθοπερικλειστής λιθοδομής του μνημείου. Διάστρωση με μαρμαρόπλακες ορθογωνικής κοπής.
13. Μεταλλικές διάτρητες βαθμίδες μετάβασης από τη στάθμη του Καθολικού στην ευρύτερη περιοχή της βορειοανατολικής πτέρυγας στο εσωτερικό της Μονής.
14. Χαμηλό λίθινο στοιχείο οριοθέτησης - μετάβασης από την περιμετρική ζώνη του καθολικού στον ευρύτερο περιβάλλοντα χώρο του Μοναστηριού σε ανώτερη στάθμη.
15. Διαμόρφωση περιβάλλοντος χώρου και βαθμίδων πρόσβασης στην κύρια δυτική είσοδο του καθολικού και ενοποίησή του με την περιμετρική ζώνη σε ενιαία στάθμη.
16. Διαμόρφωση περιβάλλοντος χώρου του καθολικού στη νότια παρειά με απομάκρυνση αντηρίδων, και ενοποίησή του με την περιμετρική ζώνη του μνημείου, για την ανάδειξη του καθαρού περιγράμματος και των όψεων της πλινθοπερικλειστής λιθοδομής. Διάστρωση με μαρμαρόπλακες ορθογωνικής κοπής.
17. Απομάκρυνση περιοχής τεχνητής υπερύψωσης και νεότερων ταφικών μνημείων και επαναφορά στην αρχική στάθμη του άμμεσου περιβάλλοντος του μνημείου
18. Διαμόρφωση βαθμίδων σύνδεσης για την αποκατάσταση της σύνδεσης της βορειοανατολικής πτέρυγας με τον ευρύτερο περιβάλλοντα χώρο του μνημείου στο εσωτερικό του συγκροτήματος.

ΕΛΕΓΧΘΗΚΕ
Αθήνα 30/10/24

ΘΕΩΡΗΘΗΚΕ

Σύμφωνα με τους όρους της
απόφασης ΥΠΟΥΡΓΕΙΟΥ ΠΟΛΙΤΙΣΜΟΥ
ΚΑΙ ΑΘΛΗΤΙΣΜΟΥ / ΓΔΑΜΤΕ / ΔΑΒΜΜ
721496/8.1942/6980/2006/21-12-20
Ο Προϊστάμενος της ΔΑΒΜΜ

ΧΙΛΑΝΤΑ ΓΟΥΝΑΛΗ
ΑΡΧΙΤΕΚΤΟΝ ΜΗΧΑΝΙΚΟΣ

Θεμιστοκλής Βλαχούλης
Αρχιτέκτων Μηχανικός με Α' βαθμό

Αρχιτεκτονική Μελέτη - Πρόταση

Κλίμακα

Έργο

Τοποθεσία

Μελετητές

ΜΕΛΕΤΗ ΑΠΟΚΑΤΑΣΤΑΣΗΣ ΚΑΘΟΛΙΚΟΥ Ι. ΜΟΝΗΣ ΜΕΤΑΜΟΡΦΩΣΕΩΣ
ΤΟΥ ΣΩΤΗΡΟΣ ΚΑΙ ΔΙΑΜΟΡΦΩΣΗ ΠΕΡΙΒΑΛΛΟΝΤΑ ΧΩΡΟΥ

ΚΑΜΕΝΑ ΒΟΥΡΛΑ
ΦΘΙΩΤΙΔΑΣ

Αρχ. Γραφείο Γ.Π. Τριανταφυλλίδης Δ. Γουργιώτη & συνεργάτες
Υπ. Μελέτης Δ. Γουργιώτη

ΔΙΑΜΟΡΦΩΣΗ ΠΕΡΙΒΑΛΛΟΝΤΑ ΧΩΡΟΥ

1:200

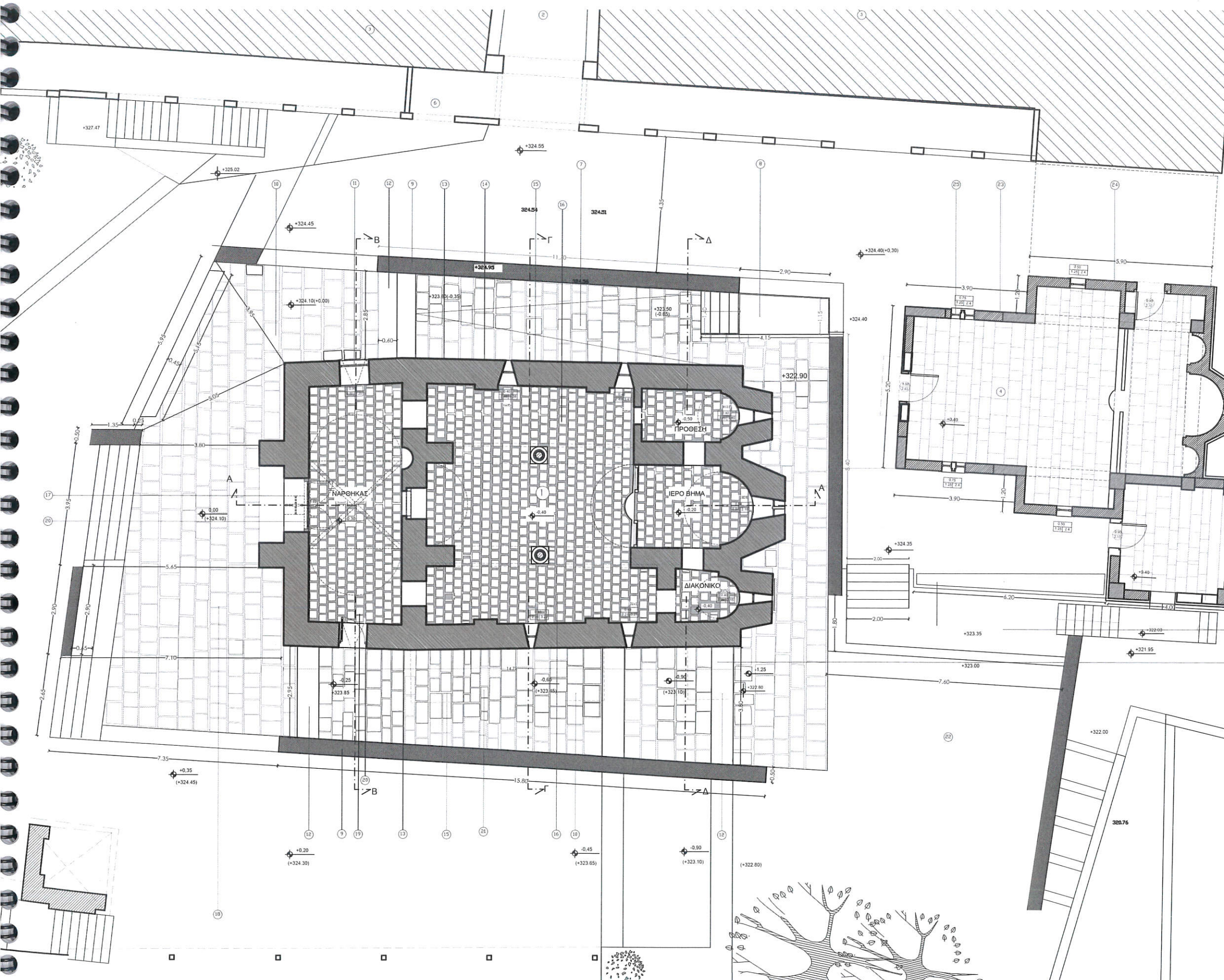

- ΥΠΟΜΝΗΜΑ
1. Καθολικό Ιερός Ναός Μεταμορφώσεως του Ιωσήφ
 2. Βόρεια είσοδος διαβατικό
 3. Βόρεια Πύλη Ι. Μονής Μεταμορφώσεως του Ιωσήφ (Αρχονταρία - Ιωνικός)
 4. Ημιτέλεις παρεκκλήσιο Αγ. Αικατερίνης, κατασκευή δαπέδου από μαρμάρo
 5. Ημιτέλεις, νοτιοανατολικό κωδωνοστάσιο, από σπληνμένο ακυρόδεμα και αντηρίδα στην οροφή, κατασκευή επιγραφών και δαπέδου από μαρμάρo
 6. Προτεινόμενη θέση χώρου κηροστασίου, μετά την απομάκρυνσή του από το χώρο του Καθολικού
 7. Άμεσος περιβάλλον χώρος στη βόρεια παρὰ με αποχωμάτωση, απομάκρυνση των αντηρίδων, ενίσχυση θεμελίωσης και διάτρωση με πλάκες ορθογωνικής κοπής
 8. Μεταλλική διάτρητη κατασκευή βαθμίδων και πλατύσκαλου, μετάβασης από τη στάθμη του Καθολικού στην ευρύτερη περιοχή του μνημείου και τις πύλες της Μονής
 9. Χωρικό λίθινο στοιχείο οροφής του άμεσου περιβάλλοντος χώρου του μνημείου με τον ευρύτερο περιβάλλοντα χώρο της Ιεράς Μονής σε ανώτερη στάθμη
 10. Αποχωμάτωση στην περιοχή της βορειοδυτικής γωνίας του Καθολικού και ενοποίηση του με τη στάθμη εισόδου στο Ναό
 11. Διάτρητη τοιχοποιία ανοίγματος με λίθινο ανώφλι και ημικυκλικό φρεγγίτη
 12. Λίθινο ολόσωμο αναβαθμίο
 13. Αποκατάσταση κατώτερου τμήματος ισόδομης πλινθοπερικλειστής λθοδομής (κωδωνοστάσιο, απομάκρυνση αποσπασμένου υλικού, στερέωση, συμπληρώσεις κεραμοπλαστικών στοιχείων)
 14. Απομάκρυνση κλιματιστικών μηχανημάτων
 15. Αποκατάσταση ισόδομης πλινθοπερικλειστής λθοδομής, στη θέση των καθαρών αντηρίδων
 16. Αποκατάσταση τοπικών υποχωρήσεων, συμπλήρωση, απομάκρυνση και αντικατάσταση θρυμματισμένων χερσαίων κεραμικών πλακιδίων
 17. Αποκατάσταση λίθινο ανώφλι και μετατόπιση της βύλης εξόδου στην αρχική θέση
 18. Ενοποίηση του άμεσου περιβάλλοντα χώρου του μνημείου και διάτρωση με λθοόπλοκες ορθογωνικής κοπής
 19. Απομάκρυνση κηροστασίου από το νάρθηκα του Καθολικού
 20. Κατασκευή βύλης εξόδου με λίθινο ανώφλι και ημικυκλικό φρεγγίτη
 21. Εξομείωση νότιας παρὰς ενίσχυση θεμελίωσης (απομάκρυνση αντηρίδων και διάτρωση με λθοόπλοκες ορθογωνικής κοπής)
 22. Απομάκρυνση παλαιών τεχνικών επιγραφών, θέση ταρκών μνημίων και επαναφορά του άμεσου περιβάλλοντος του μνημείου στην αρχική στάθμη
 23. Κατασκευή δαπέδου από μαρμάρo
 24. Κατασκευή επιγραφών και εξωτερικών χρωματισμών
 25. Κατασκευή βύλης κουφωμάτων

ΕΛΕΓΧΘΗΚΕ
30/10/24

ΑΡΧΙΤΕΚΤΟΝΙΚΗ
ΧΙΛΙΑΤΑ ΓΟΥΡΓΙΩΤΗ
ΑΡΧΙΤΕΚΤΟΝΙΚΗ ΜΗΧΑΝΙΚΟΣ
Ο ΕΛΕΓΧΤΗΣ

ΘΕΩΡΗΘΗΚΕ

Σύμφωνα με τους όρους της
απόφασης ΥΠΟΥΡΓΕΙΟΥ ΠΟΛΙΤΙΣΜΟΥ
ΚΑΙ ΑΘΛΗΤΙΣΜΟΥ / ΓΛΑΜΤΕ / ΔΑΒΜΜ
721496/8.1942/1980/2066/
21-12-20
Ο Προϊστάμενος της ΔΑΒΜΜ

Θεμιστοκλής Βλαχούλης
Αρχιτέκτων Μηχανικός με Α' βαθμό

Έργο

Τοποθεσία

Μελετητές

Αρχιτεκτονική Μελέτη - Πρόταση

Κλίμακα

ΜΕΛΕΤΗ ΑΠΟΚΑΤΑΣΤΑΣΗΣ ΚΑΘΟΛΙΚΟΥ Ι. ΜΟΝΗΣ ΜΕΤΑΜΟΡΦΩΣΕΩΣ
ΤΟΥ ΣΟΤΗΡΟΣ ΚΑΙ ΔΙΑΜΟΡΦΩΣΗ ΠΕΡΙΒΑΛΛΟΝΤΑ ΧΩΡΟΥ

ΚΑΜΕΝΑ ΒΟΥΡΛΑ
ΦΘΙΟΤΙΔΑΣ

Αρχ. Γραφείο Γ.Π. Τριανταφυλλίδης Δ. Γουργιώτη & συνεργάτες
Υπ. Μελέτης Α. Γουργιώτη

ΚΑΤΟΨΗ

1:125

ΕΛΕΓΧΘΗΚΕ
Αθήνα 30/10/24

Ο ΕΛΕΓΧΩΝ

ΧΙΛΝΤΑ ΓΟΥΝΑΛΗ
ΑΡΧΙΤΕΚΤΩΝ ΜΗΧΑΝΙΚΟΣ

ΘΕΩΡΗΘΗΚΕ
Σύμφωνα με τους όρους της
απόφασης ΥΠΟΥΡΓΕΙΟΥ ΠΟΛΙΤΙΣΜΟΥ
ΚΑΙ ΑΘΛΗΤΙΣΜΟΥ / ΓΔΑΜΤΕ / ΔΑΒΜΜ
721496/81942/6980/2066/
21-12-20



ΥΠΟΜΝΗΜΑ

1. Ιερός Ναός Μεταμορφώσεως του Σωτήρος (καθολικό)
2. Δυτική είσοδος - Δυτική Πτέρυγα κελιών
3. Βόρεια Πτέρυγα Ι.Μ. Μεταμορφώσεως του Σωτήρος (Αρχονταρίκι -Συνοδικό)
4. Λίθινη κλίμακα που οδηγεί στο χώρο του Συνοδικού και της βιβλιοθήκης
5. Παρεκκλήσιο Αγίας Αικατερίνης
6. Κωδωνοστάσιο
7. Χαμηλό λίθινο στοιχείο οριοθέτησης - μετάβασης από την περιμετρική ζώνη του καθολικού στον ευρύτερο περιβάλλοντα χώρο του Μοναστηριού σε ανώτερη στάθμη
8. Διαμόρφωση περιβάλλοντος χώρου και βαθμίδων πρόσβασης στην κύρια δυτική είσοδο του καθολικού και ενοποίησή του με την περιμετρική ζώνη σε ενιαία στάθμη
9. Διαμόρφωση περιβάλλοντος χώρου του καθολικού στη νότια παρειά με απομάκρυνση αντηρίδων, και ενοποίησή του με την περιμετρική ζώνη του μνημείου, για την ανάδειξη του καθαρού περιγράμματος και των όψεων της πλινθοπερικλειστής λιθοδομής. Διάστρωση με μαρμαρόπλακες ορθογωνικής κοπής.
10. Απομάκρυνση περιοχής τεχνητής υπερύψωσης και νεότερων ταφικών μνημείων και επαναφορά στην αρχική στάθμη του άμμεσου περιβάλλοντος του μνημείου
11. Διαμόρφωση βαθμίδων σύνδεσης για την αποκατάσταση της σύνδεσης της βορειοανατολικής πτέρυγας με τον ευρύτερο περιβάλλοντα χώρο του μνημείου στο εσωτερικό του συγκροτήματος.

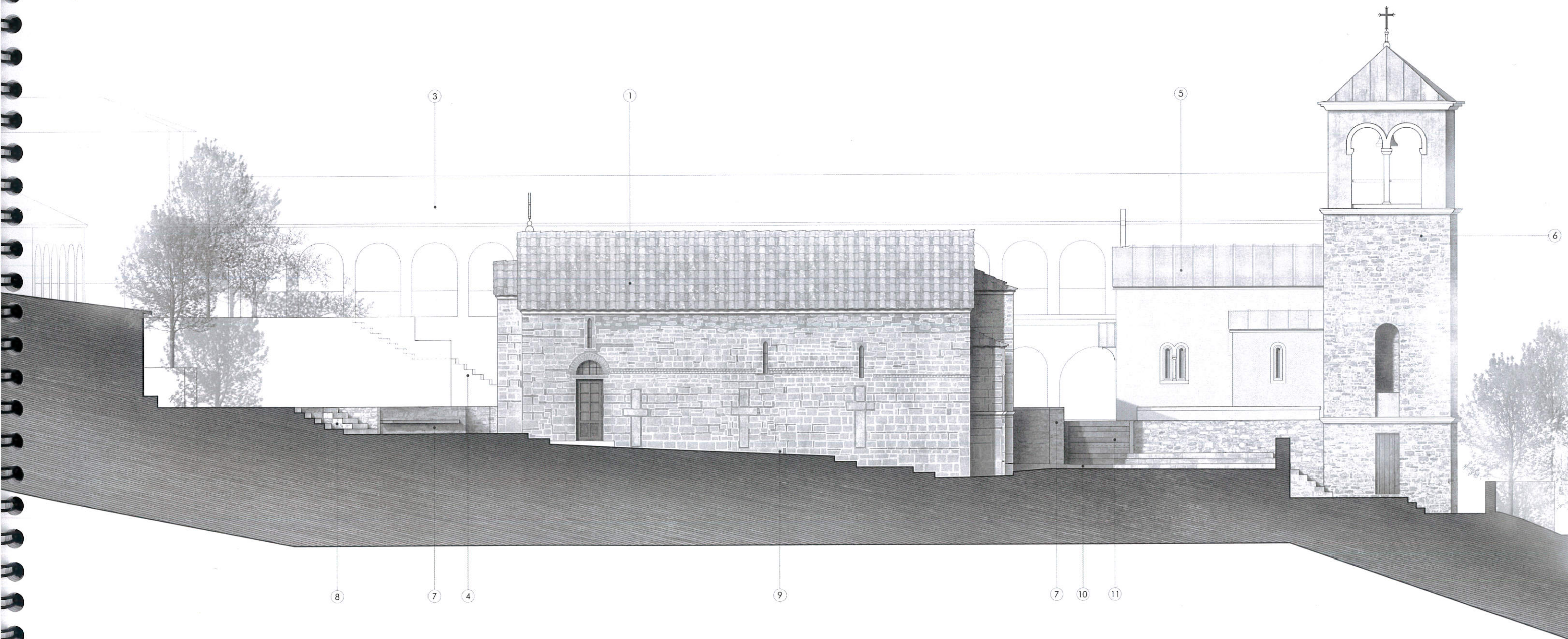

Έργο

ΜΕΛΕΤΗ ΑΠΟΚΑΤΑΣΤΑΣΗΣ ΚΑΘΟΛΙΚΟΥ Ι. ΜΟΝΗΣ ΜΕΤΑΜΟΡΦΩΣΕΩΣ
ΤΟΥ ΣΩΤΗΡΟΣ ΚΑΙ ΔΙΑΜΟΡΦΩΣΗ ΠΕΡΙΒΑΛΛΟΝΤΑ ΧΩΡΟΥ

Τοποθεσία

ΚΑΜΕΝΑ ΒΟΥΡΛΑ
ΦΘΙΩΤΙΔΑΣ

Μελετητές

Αρχ. Γραφείο Γ.Π. Τριανταφυλλίδης Δ. Γουργιώτη & συνεργάτες
Υπ. Μελέτης Δ. Γουργιώτη

Αρχιτεκτονική Μελέτη - Πρόταση

ΟΨΟΤΟΜΗ Α-Α

Κλίμακα

1:125

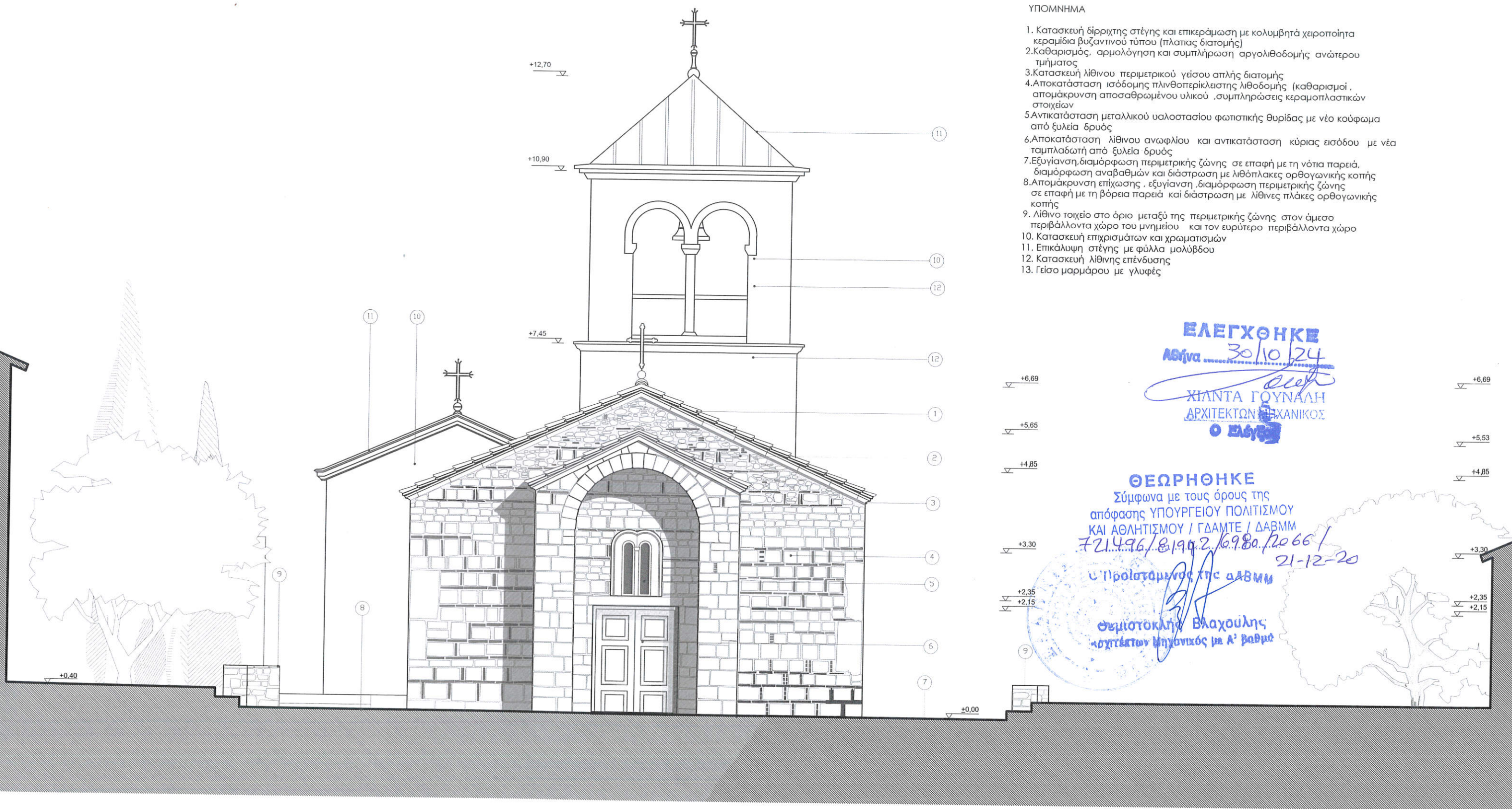

ΥΠΟΜΝΗΜΑ

1. Κατασκευή δόρυχτης στέγης και επικεράμωση με κολυμβητά χειροποίητα κεραμίδια βυζαντινού τύπου (πλατίας διατομής)
2. Καθαρισμός, αρμολόγηση και συμπλήρωση αργολιθοδομής ανώτερου τμήματος
3. Κατασκευή λίθινου περιμετρικού γείσου απλής διατομής
4. Αποκατάσταση ισόδομης πλινθοπερίκλειστης λιθοδομής (καθαρισμοί, απομάκρυνση αποσασθρωμένου υλικού, συμπληρώσεις κεραμοπλαστικών στοιχείων)
5. Αντικατάσταση μεταλλικού υαλοστασίου φωτιστικής θυρίδας με νέο κούφωμα από ξυλεία δρυός
6. Αποκατάσταση λίθινου ανωφλίου και αντικατάσταση κύριας εισόδου με νέα ταμπλαδωτή από ξυλεία δρυός
7. Εξυγίανση, διαμόρφωση περιμετρικής ζώνης σε επαφή με τη νότια παρειά, διαμόρφωση αναβαθμών και διάστρωση με λιθόπλακες ορθογωνικής κοπής
8. Απομάκρυνση επίχωσης, εξυγίανση, διαμόρφωση περιμετρικής ζώνης σε επαφή με τη βόρεια παρειά και διάστρωση με λίθινες πλάκες ορθογωνικής κοπής
9. Λίθινο τοίχείο στο όριο μεταξύ της περιμετρικής ζώνης στον άμεσο περιβάλλοντα χώρο του μνημείου και τον ευρύτερο περιβάλλοντα χώρο
10. Κατασκευή επιχρισμάτων και χρωματισμών
11. Επικάλυψη στέγης με φύλλα μολύβδου
12. Κατασκευή λίθινης επένδυσης
13. Γείσο μαρμάρου με γλυφές

ΕΛΕΓΧΘΗΚΕ
 Αθήνα 30/10/24
 ΧΙΑΝΤΑ ΓΟΥΝΑΛΗ
 ΑΡΧΙΤΕΚΤΩΝ ΜΗΧΑΝΙΚΟΣ

ΘΕΩΡΗΘΗΚΕ
 Σύμφωνα με τους όρους της
 απόφασης ΥΠΟΥΡΓΕΙΟΥ ΠΟΛΙΤΙΣΜΟΥ
 ΚΑΙ ΑΘΛΗΤΙΣΜΟΥ / ΓΔΑΜΤΕ / ΔΑΒΜΜ
 721496/8190.2.6980.2066 /
 21-12-20
 Υπ. Προϊστάμενος της ΔΑΒΜΜ
 Θεμιστοκλής Βλαχούλης
 Αρχιτέκτων Μηχανικός με Α' βαθμό

Έργο

Τοποθεσία

Μελετητές

Αρχιτεκτονική Μελέτη - Πρόταση

Κλίμακα

ΜΕΛΕΤΗ ΑΠΟΚΑΤΑΣΤΑΣΗΣ ΚΑΘΟΛΙΚΟΥ Ι. ΜΟΝΗΣ ΜΕΤΑΜΟΡΦΩΣΕΩΣ
 ΤΟΥ ΣΩΤΗΡΟΣ ΚΑΙ ΔΙΑΜΟΡΦΩΣΗ ΠΕΡΙΒΑΛΛΟΝΤΑ ΧΩΡΟΥ

ΚΑΜΕΝΑ ΒΟΥΡΛΑ
 ΦΘΙΩΤΙΔΑΣ

Αρχ. Γραφείο Γ.Π. Τριανταφυλλίδης Δ. Γουργιώτη & συνεργάτες
 Υπ. Μελέτης Δ. Γουργιώτη

ΔΥΤΙΚΗ ΟΨΗ

1:75

ΕΛΕΓΧΘΗΚΕ
30/10/24

ΧΙΛΑΝΤΑ ΓΟΥΝΑΛΗ
ΑΡΧΙΤΕΚΤΩΝ ΜΗΧΑΝΙΚΟΣ

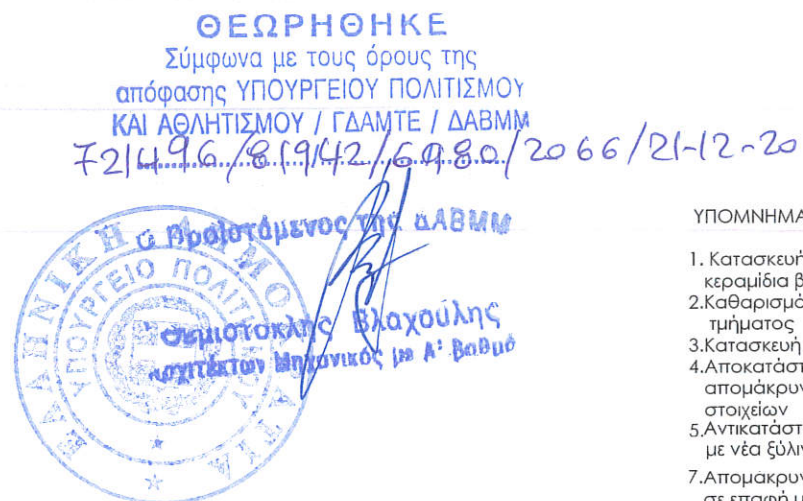

ΥΠΟΜΝΗΜΑ

1. Κατασκευή δόρυχτης στέγης και επικεράμωση με κολυμβητά χειροποίητα κεραμίδια βυζαντινού τύπου (πλατίας διατομής)
2. Καθαρισμός, αρμολόγηση και συμπλήρωση αργολιθοδομής ανώτερου τμήματος
3. Κατασκευή λίθινου περιμετρικού γείσου απλής διατομής
4. Αποκατάσταση ισόδομης πλινθοπερίκλειστης λιθοδομής (καθαρισμοί, απομάκρυνση αποσπασμένου υλικού, συμπληρώσεις κεραμοπλαστικών στοιχείων)
5. Αντικατάσταση μεταλλικών υαλοστασίων δίλοβου ανοίγματος με νέα ξύλινα κουφώματα από ξυλεία δρυός
7. Απομάκρυνση επιχώσης, εξυγίανση, διαμόρφωση περιμετρικής ζώνης σε επαφή με τη βόρεια παρειά και διάστρωση με λίθινες πλάκες ορθογωνικής κοπής
8. Διαμόρφωση λίθινου τοιχείου στο όριο μεταξύ της αποκαλυμμένης βόρειας παρειάς του Καθολικού και του περιβάλλοντος χώρου
9. Μεταλλική διάτρητη κατασκευή βαθμίδων και πλατύσκαλου μετάβασης από τη στάθμη του Καθολικού στον ευρύτερο περιβάλλοντα χώρο και τις πτέρυγες της Μονής
10. Συμπλήρωση, αποκατάσταση κα στερέωση κεραμοπλαστικής, οδοντωτής, διακοσμητικής ταινίας
11. Εξυγίανση, διαμόρφωση περιμετρικής ζώνης σε επαφή με τη νότια παρειά, διαμόρφωση αναβαθμών και διάστρωση με λιθόπλακες ορθογωνικής κοπής
12. Λίθινο τοίχιο, όριο περιμετρικής ζώνης με τον ευρύτερο περιβάλλοντα χώρο
13. Αντικατάσταση μεταλλικού υαλοστασίου με νέο κούφωμα από ξυλεία δρυός

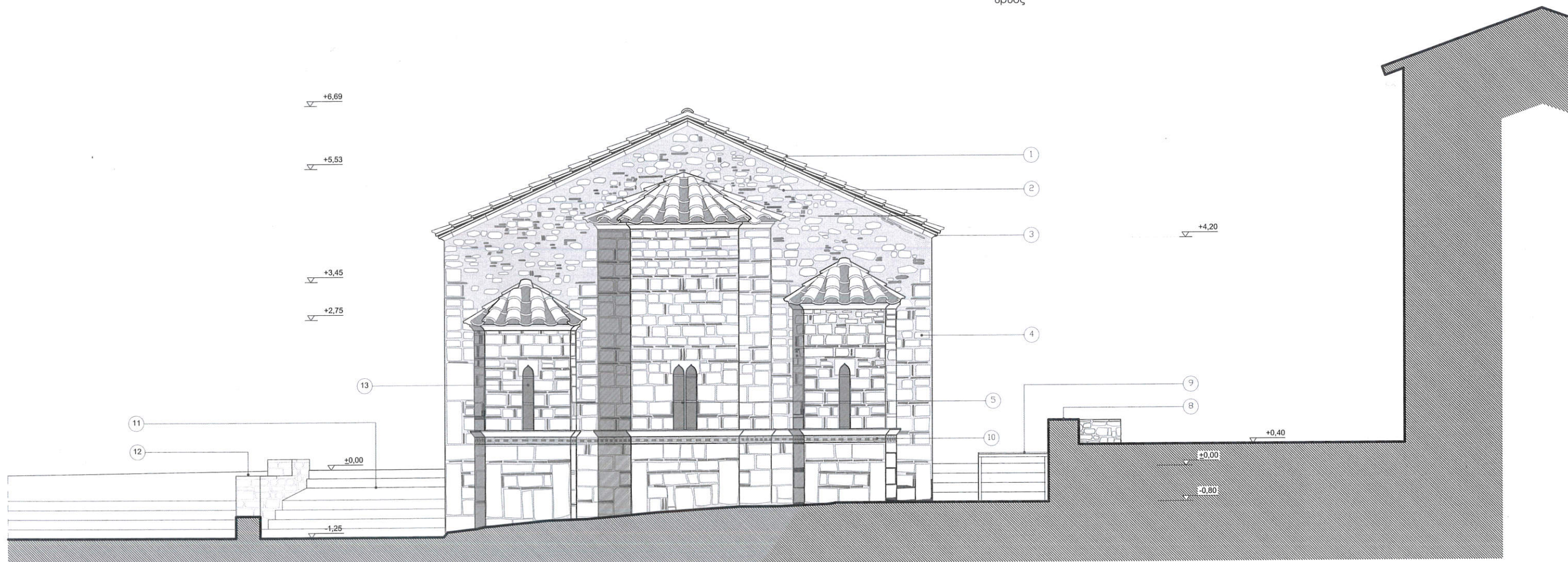

Έργο

ΜΕΛΕΤΗ ΑΠΟΚΑΤΑΣΤΑΣΗΣ ΚΑΘΟΛΙΚΟΥ Ι. ΜΟΝΗΣ ΜΕΤΑΜΟΡΦΩΣΕΩΣ
ΤΟΥ ΣΩΤΗΡΟΣ ΚΑΙ ΔΙΑΜΟΡΦΩΣΗ ΠΕΡΙΒΑΛΛΟΝΤΑ ΧΩΡΟΥ

Τοποθεσία

ΚΑΜΕΝΑ ΒΟΥΡΛΑ
ΦΘΙΩΤΙΔΑΣ

Μελετητές

Αρχ. Γραφείο Γ.Π Τριανταφυλλίδης Δ. Γουργιώτη & συνεργάτες
Υπ. Μελέτης Δ. Γουργιώτη

Αρχιτεκτονική Μελέτη - Πρόταση

ΑΝΑΤΟΛΙΚΗ ΟΨΗ

Κλίμακα

1:75

ΥΠΟΜΝΗΜΑ

1. Κατασκευή δόρυχτης στέγης με κολυμβητά, χειροποίητα κεραμίδια βυζαντινού τύπου (πλαπιάς διατομής)
2. Κονίαμα στερέωσης χειροποίητων, κολυμβητών κεραμιδιών
3. Στεγανωτική υδραυμοπερατή μεμβράνη
4. Πλήρωση της ανωδομής της θολοδομίας με ασβεστοθηροκονίαμα και διαμόρφωση κλίσεων στέγης
5. Υφιστάμενη ζώνη ελαφρά οπλισμένου σκυροδέματος στην περιοχή των θόλων
6. Τσιμεντοκονία εξομάλυνσης στην επιφάνεια δαπέδου της κρύπτης
7. Σενάζ σκυροδέματος
8. Λίθινο γείσο, απλού σχεδίου, στη στέψη της λιθοδομής
9. Καθαρισμός λίθινων επιφανειών από επιφανειακές αποθέσεις αιθάλης
10. Αποκατάσταση υφιστάμενου υαλοστασίου δόλοβου ανοίγματος με νέο από ξυλεία δρυός
11. Διάνοξη τοιχισμένης ποδιάς ανοίγματος βόρειας παρειάς, αποκατάσταση λίθινου ανωφλίου και κατασκευή νέου ανοιγόμενου κουφώματος από ξυλεία δρυός
12. Αποκατάσταση λίθινου ανωφλίου και αντικατάσταση ξύλινης εξώθυρας κύριας εισόδου, με νέα ταμπλαδωτή, από ξυλεία δρυός
13. Απομάκρυνση εμφανών καλωδιώσεων δικτύων και ενσωμάτωση τους στους αρμούς του δαπέδου.
14. Αποκατάσταση τοπικών υποχωρήσεων, συμπλήρωση και αντικατάσταση θρυμματισμένων χειροποίητων πλακιδίων δαπέδου
15. Τοπική αποκάλυψη - αποκατάσταση - ενεμάτωση ρηγματώσεων στις θολωτές οροφές και αισθητική αποκατάσταση
16. Διατήρηση και προληπτική συντήρηση των τοιχογραφιών πριν την έναρξη των εργασιών αποκατάστασης
17. Ενίσχυση θεμελίωσης, στεγάνωση και κατασκευή περιμετρικού ντρενάζ (βλ. σχέδια στατικής μελέτης)

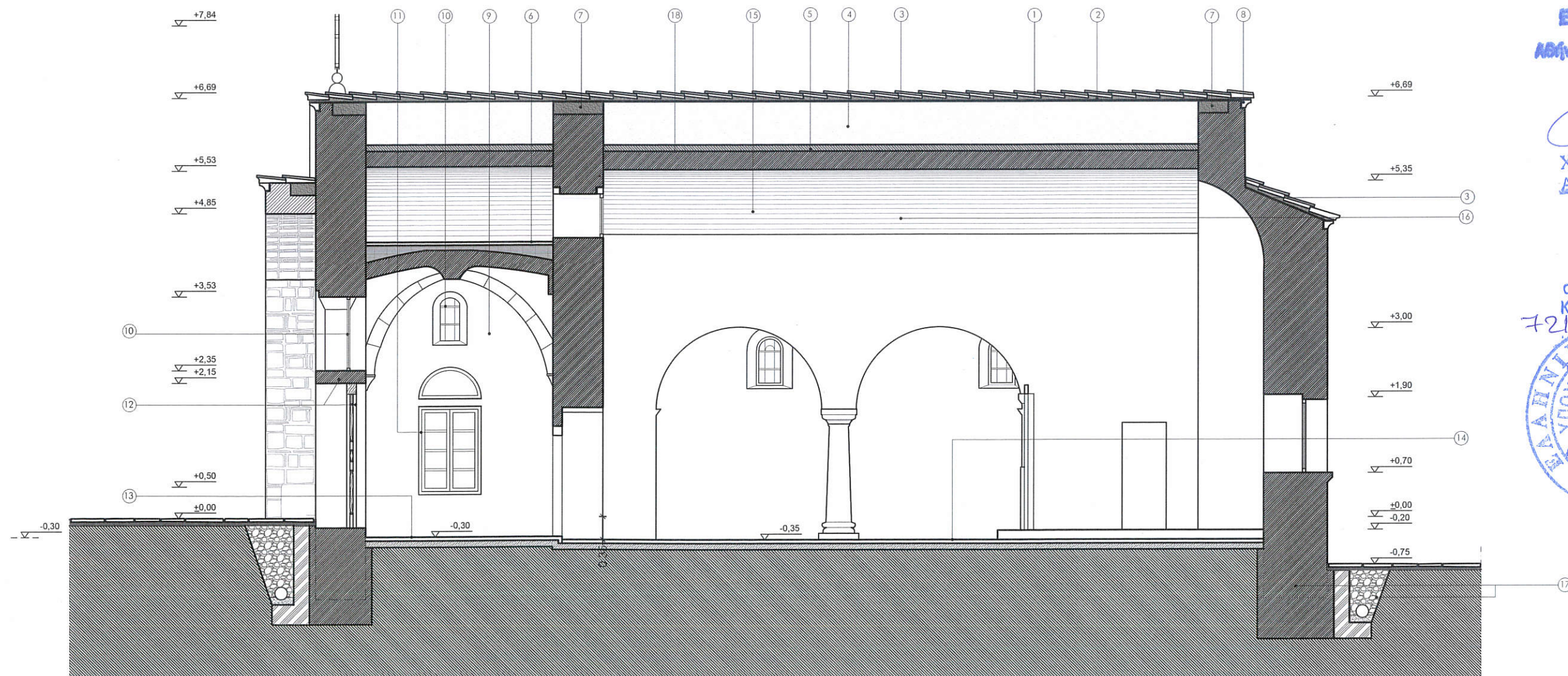

ΕΛΕΓΧΘΗΚΕ
 30-10-24
 Ο ΕΛΕΓΧΩΝ
 ΧΙΑΝΤΑ ΤΟΥ ΠΑΛΗ
 ΑΡΧΙΤΕΚΤΩΝ ΜΗΧΑΝΙΚΟΣ

ΘΕΩΡΗΘΗΚΕ
 Σύμφωνα με τους όρους της
 απόφασης ΥΠΟΥΡΓΕΙΟΥ ΠΟΛΙΤΙΣΜΟΥ
 ΚΑΙ ΑΘΛΗΤΙΣΜΟΥ / ΓΛΑΜΤΕ / ΔΑΒΜΜ
 721496/81942/6980/2066/21-12-20
 Ομοσπονδία Αρχαιοτήτων
 Ομοσπονδία Αρχαιοτήτων με Α' βαθμό

ΤΟΜΗ ΑΑ

Έργο

Τοποθεσία

Μελετητές

Αρχιτεκτονική Μελέτη - Πρόταση

Κλίμακα

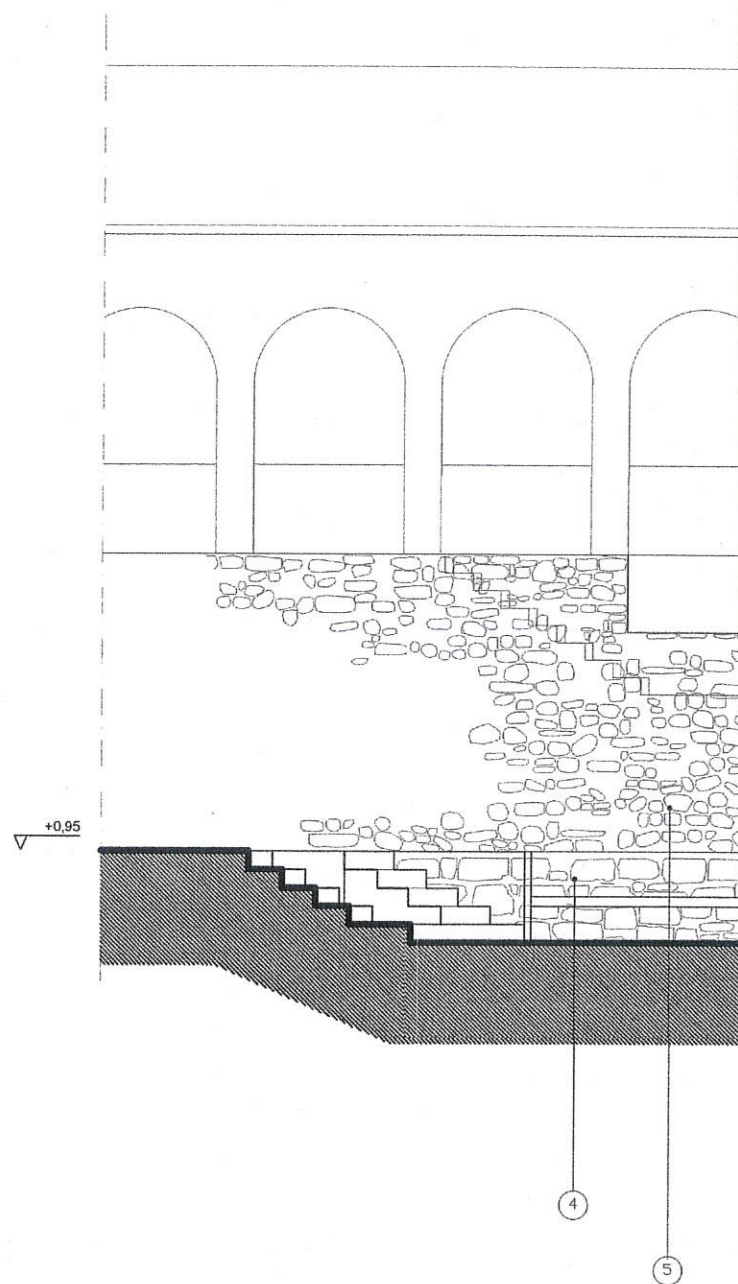

Έργο

ΜΕΛΕΤΗ ΑΠΟΚΑΤΑΣΤΑΣΗΣ ΚΑΘΟΛΙΚΟΥ Ι. ΜΟΝΗΣ ΜΕΤΑΜΟΡΦΩΣΕΩΣ
ΤΟΥ ΣΩΤΗΡΟΣ ΚΑΙ ΔΙΑΜΟΡΦΩΣΗ ΠΕΡΙΒΑΛΛΟΝΤΑ ΧΩΡΟΥ

ΥΠΟΜΝΗΜΑ

1. Κατασκευή διόρυξης στέγης και επικεράμωση με κολυμβητά, χειροποίητα κεραμίδια βυζαντινού τύπου (πλατιάς διατομής)
2. Κατασκευή λίθινου περιμετρικού γείσου απλής διατομής
3. Καθαρισμός, αρμολόγηση και συμπλήρωση αργολιθοδομής ανώτερου τμήματος λιθοδομής
4. Διαμόρφωση λίθινου ορίου (ενσωμάτωση κλίμακας πρόσβασης και αναβαθμών) στην περιοχή της κύριας εισόδου στο ναό από τα δυτικά
5. Λίθινος αναβαθμός φυσικού αναγλύφου
6. Αποκατάσταση κατώτερου τμήματος ισόδομης πλινθοπερίκλειστης λιθοδομής (καθαρισμοί, απομάκρυνση αποσπασμένου υλικού, βαθειά αρμολογήματα, στερεώσεις συμπληρώσεις κεραμοπλαστικών στοιχείων)
7. Κατασκευή ξύλινης υαλόθυρας με λίθινο ανώφλι και ημικυκλικό φεγγίτη
8. Αποκατάσταση ισόδομης πλινθοπερίκλειστης λιθοδομής στη θέση των καθαιρούμενων αντηρίδων
9. Περιμετρική εξυγίανση, διαμόρφωση αναβαθμών, διάστρωση με λιθόπλακες ορθογωνικής κοπής
10. Αποκάλυψη και αποκατάσταση περιγράμματος και τελικής επιφάνειας λίθινων δομικών σταυρών της εξωτερικής τοιχοποιίας
11. Συμπλήρωση, αποκατάσταση και στερέωση κεραμοπλαστικής διακοσμητικής ταινίας
12. Αντικατάσταση μεταλλικών υαλοστασίων φωτιστικών θυρίδων με νέα κουφώματα από ξυλεία δρυός
13. Λίθινο τοιχείο-όριο μεταξύ της περιμετρικής ζώνης και του ευρύτερου περιβάλλοντος χώρου
14. Απομάκρυνση τεχνητής επίχωσης (θέση υποδοχής νεότερων ταφικών μνημείων) και επαναφορά στη στάθμη του φυσικού εδάφους
15. Ταπείνωση υφιστάμενου κωδωνοστασίου
16. Επικάλυψη στέγης με φύλλα μολύβδου
17. Λίθινη επένδυση
18. Γείσο μαρμάρου με γλυφές
19. Κατασκευή επιχρισμάτων και εξωτερικών χρωματισμών

ΕΛΕΓΧΘΗΚΕ

Αθήνα 30-10-24

Ο ΕΛΕΓΞΑΝ
ΧΙΛΝΤΑ ΓΟΥΝΑΛΗ
ΑΡΧΙΤΕΚΤΟΝ ΜΗΧΑΝΙΚΟΣ

ΘΕΩΡΗΘΗΚΕ

Σύμφωνα με τους όρους της
απόφασης ΥΠΟΥΡΓΕΙΟΥ ΠΟΛΙΤΙΣΜΟΥ
ΚΑΙ ΑΘΛΗΤΙΣΜΟΥ / ΓΔΑΜΤΕ / ΔΑΒΜΜ
721496/81942/6980/2066/
21.12.20



Προϊστάμενος της ΔΑΒΜΜ
Θεμιστοκλής Βλαχούλης
Αρχιτέκτων Μηχανικός με Α' βαθμό

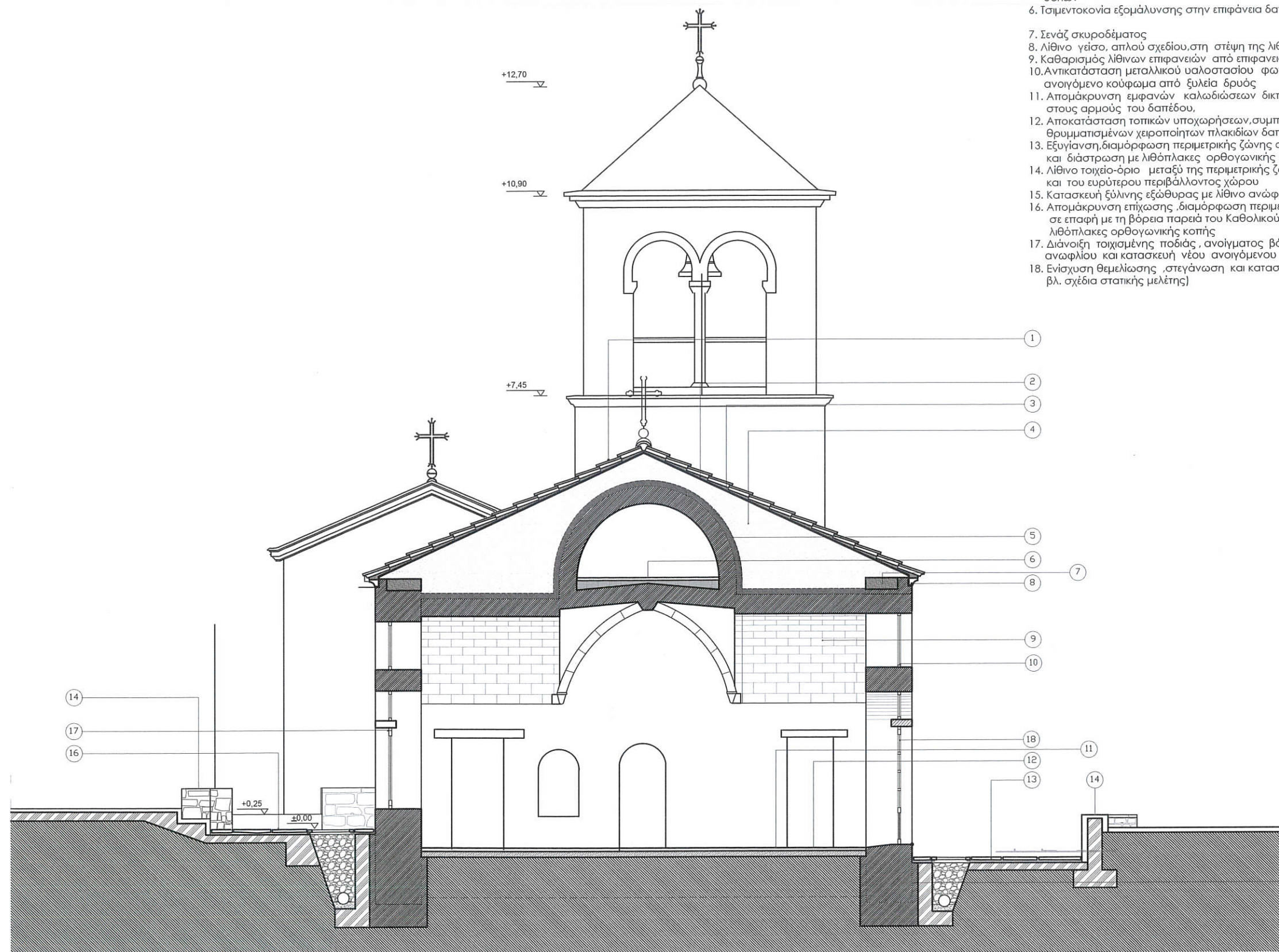

ΥΠΟΜΝΗΜΑ

1. Κατασκευή δόρυχτης στέγης με κολυμβητά, χειροποίητα κεραμίδια βυζαντινού τύπου (πλατιάς διατομής)
2. Κονίαμα στερέωσης χειροποίητων, κολυμβητών κεραμιδιών
3. Στεγανωτική υδραυτοπερατή μεμβράνη
4. Πλήρωση της ανωδομής της θαλοδομίας με ασβεστοθηροκόνια και διαμόρφωση κλίσεων στέγης
5. Υφιστάμενη ζώνη ελαφρά οπλισμένου σκυροδέματος στην περιοχή των θόλων
6. Τσιμεντοκονία εξομάλυνσης στην επιφάνεια δαπέδου της κρύπτης
7. Σενάζ σκυροδέματος
8. Λίθινο γέισο, απλού σχεδίου, στη στέψη της λιθοδομής
9. Καθαρισμός λίθινων επιφανειών από επιφανειακές αποθέσεις αιθάλης
10. Αντικατάσταση μεταλλικού υαλοστασίου φωτιστικών θυρίδων με ανοιγόμενο κούφωμα από ξυλεία δρυός
11. Απομάκρυνση εμφανών καλωδιώσεων δικτύων και ενσωμάτωσή τους στους αρμούς του δαπέδου,
12. Αποκατάσταση τοπικών υποχωρήσεων, συμπλήρωση και αντικατάσταση θρυμματισμένων χειροποίητων πλακιδίων δαπέδου
13. Εξυγίανση, διαμόρφωση περιμετρικής ζώνης σε επαφή με τη νότια παρειά και διάστρωση με λιθόπλακες ορθογωνικής κοπής
14. Λίθινο τοιχείο-όριο μεταξύ της περιμετρικής ζώνης και του ευρύτερου περιβάλλοντος χώρου
15. Κατασκευή ξύλινης εξώθυρας με λίθινο ανώφλι και ημικυκλικό φεγγίτη
16. Απομάκρυνση επιχώσης, διαμόρφωση περιμετρικής ζώνης σε επαφή με τη βόρεια παρειά του Καθολικού και διάστρωση με λιθόπλακες ορθογωνικής κοπής
17. Διάνοιξη τοιχισμένης ποδιάς, ανοίγματος βόρειας παρειάς, αποκατάσταση λίθινου ανωφλίου και κατασκευή νέου ανοιγόμενου κουφώματος από ξυλεία δρυός
18. Ενίσχυση θεμελίωσης, στεγάνωση και κατασκευή περιμετρικού ντρενάζ (βλ. σχέδια στατικής μελέτης)

ΕΛΕΓΧΘΗΚΕ
Αθήνα 30/10/24

Ο ΕΛΕΓΧΩΝ
ΧΙΛΑΝΤΑ ΓΟΥΝΑΛΗ
ΑΡΧΙΤΕΚΤΟΝ ΜΗΧΑΝΙΚΟΣ

ΘΕΩΡΗΘΗΚΕ
Σύμφωνα με τους όρους της
απόφασης ΥΠΟΥΡΓΕΙΟΥ ΠΟΛΙΤΙΣΜΟΥ
ΚΑΙ ΑΘΛΗΤΙΣΜΟΥ / ΓΔΑΜΤΕ / ΔΑΒΜΜ
72446/8-1942/6.980/2066/
21-12-20

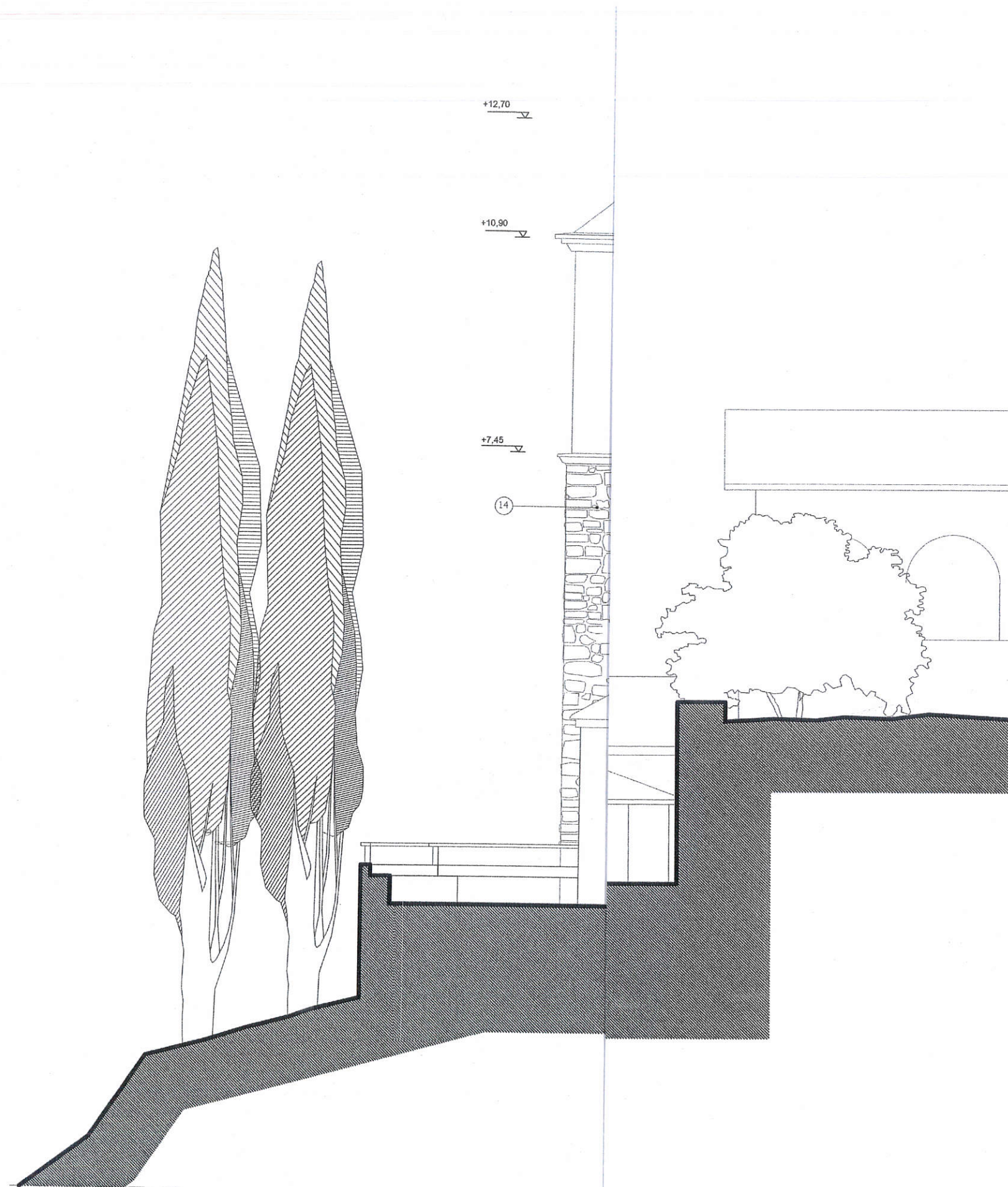

ΥΠΟΜΝΗΜΑ

1. Κατασκευή δόρυκτης στέγης και επικεράμωση με κολυμβητά, χειροποίητα κεραμίδια βυζαντινού τύπου (πλατιάς διατομής)
2. Κατασκευή λίθινου περιμετρικού γείσου απλής διατομής
3. Καθαρισμός, αρμολόγηση και συμπλήρωση αργολιθοδομής ανώτερου τμήματος λιθοδομής όψεων
4. Υποδοχές ικριωμάτων
5. Μεταλλική διάτρητη κατασκευή, πλατύσκαλου μετάβασης από τη στάθμη του Καθολικού στην ευρύτερη περιοχή του μνημείου και τις πτέρυγες της Μονής.
6. Αποκατάσταση κατώτερου τμήματος ισόδομης πλινθοπερίκλειστης λιθοδομής κατώτερου τμήματος (καθαίρεση, απομάκρυνση αποσπασμένου υλικού)
7. Αποκάλυψη, αποκατάσταση περιγράμματος και τελικής επιφάνειας λίθινων δομικών σταυρών της εξωτερικής τοιχοποιίας διακοσμητικών σταυρών
8. Απομάκρυνση επιχώσης, εξυγίανση, διαμόρφωση περιμετρικής ζώνης σε επαφή με τη βόρεια παρειά του Καθολικού
9. Αποκατάσταση ισόδομης πλινθοπερίκλειστης λιθοδομής στη θέση των καθαιρούμενων αντηρίδων
10. Κατασκευή ξύλινου ανοιγόμενου παραθύρου με λίθινο ανώφλι και ημικυκλικό φεγγίτη
11. Κατασκευή ξύλινου υαλοστασίου φωτιστικών θυρίδων
12. Κατασκευή ξύλινων κουφωμάτων
13. Γείσο μαρμάρου με γλυφές
14. Κατασκευή λίθινης επένδυσης
15. Ταπείνωση υφιστάμενου κωδωνοστασίου
16. Κατασκευή επιχρισμάτων και εξωτερικών χρωματισμών
17. Επικάλυψη στέγης με φύλλα μολύβδου

ΕΛΕΓΧΘΗΚΕ
 Αθήνα 30/10/24
 ΧΙΛΝΤΑ ΓΟΥΝΑΛΗ
 ΑΡΧΙΤΕΚΤΟΝΗ ΜΗΧΑΝΙΚΟΣ
 Ο ΕΛΕΓΧΩ

ΘΕΩΡΗΘΗΚΕ
 Σύμφωνα με τους όρους της
 απόφασης ΥΠΟΥΡΓΕΙΟΥ ΠΟΛΙΤΙΣΜΟΥ
 ΚΑΙ ΑΘΛΗΤΙΣΜΟΥ / Γ.Δ.Α.Μ.Τ.Ε. / Δ.Α.Β.Μ.Μ.
 721496 / 81942 / 6980 / 2066 / 4-12-20
 Προϊστάμενος της Δ.Α.Β.Μ.Μ.
 Θεμιστοκλής Βλαχούλης
 Αρχιτέκτων Μηχανικός με Α' βαθμό

Έργο

ΜΕΛΕΤΗ ΑΠΟΚΑΤΑΣΤΑΣΗΣ ΚΑΘΟΛΙΚΟΥ Ι. ΜΟΝΗΣ ΜΕΤΑΜΟΡΦΩΣΕΩΣ
 ΤΟΥ ΣΩΤΗΡΟΣ ΚΑΙ ΔΙΑΜΟΡΦΩΣΗ ΠΕΡΙΒΑΛΛΟΝΤΑ ΧΩΡΟΥ

ΥΠΟΜΝΗΜΑ

1. Κατασκευή δόριχτης στέγης με κολυμβητά, χειροποίητα κεραμίδια βυζαντινού τύπου (πλατιάς διατομής)
2. Κονίαμα στερέωσης χειροποίητων κολυμβητών κεραμιδιών
3. Στεγανωτική υδραυμοπερατή μεμβράνη
4. Υφιστάμενος μανδύας οπλισμένου σκυροδέματος στην περιοχή των θόλων
5. Πλήρωση της ανωδομής της θολοδομίας με ασβεστοθηροκονίαμα και διαμόρφωση κλίσεων στέγης
6. Σενάζ οπλισμένου σκυροδέματος
7. Λίθινο γείσο, απλού σχεδίου, στη στέψη της λιθοδομής
8. Αντικατάσταση μεταλλικού υαλοστασίου φωτιστικών θυρίδων με ανοιγόμενο κούφωμα από ξυλεία δρυός
9. Νεωτερίκό τέμπλο με ξύλινα θωράκια. Διερευνητική τομή για τον εντοπισμό στοιχείων από το αρχικό μαρμάρινο.
10. Τοποθέτηση εγκάρσιων μεταλλικών ελκυστήρων στη θέση των προσκολλημένων στις πλευρικές τοιχοποιίες παραστάδων της πρώτης φάσης του μνημείου
11. Αποκατάσταση τοπικών υποχωρήσεων, συμπλήρωση και αντικατάσταση θρυμματισμένων κεραμικών χειροποίητων πλακιδίων δαπέδου.
12. Εξυγίανση, διαμόρφωση περιμετρικής ζώνης σε επαφή με τη νότια παρειά και διάστρωση με λιθόπλακες ορθογωνικής κοπής
13. Λίθινο τοίχιο-όριο μεταξύ της περιμετρικής ζώνης και του ευρύτερου περιβάλλοντος χώρου
14. Απομάκρυνση επίχωσης, διαμόρφωση περιμετρικής ζώνης σε επαφή με τη βόρεια παρειά του Καθολικού και διάστρωση με λιθόπλακες ορθογωνικής κοπής
15. Διάτρητη μεταλλική κατασκευή βαθμίδων και πλατύσκαλου, μετάβασης από τη στάθμη του Καθολικού στον ευρύτερο περιβάλλοντα χώρο και τις πτέρυγες της Μονής
16. Τοπική αποκάλυψη - αποκατάσταση - ενεμάτωση ρηγματώσεων στις θολωτές οροφές και αισθητική αποκατάσταση
17. Διατήρηση και προληπτική συντήρηση των τοιχογραφιών πριν την έναρξη των εργασιών αποκατάστασης. Πλήρης συντήρηση, αποκατάσταση μετά το τέλος των εργασιών
18. Ενίσχυση θεμελίωσης, στεγάνωση και κατασκευή περιμετρικού ντρενάζ (βλ. σχέδια στατικής μελέτης)

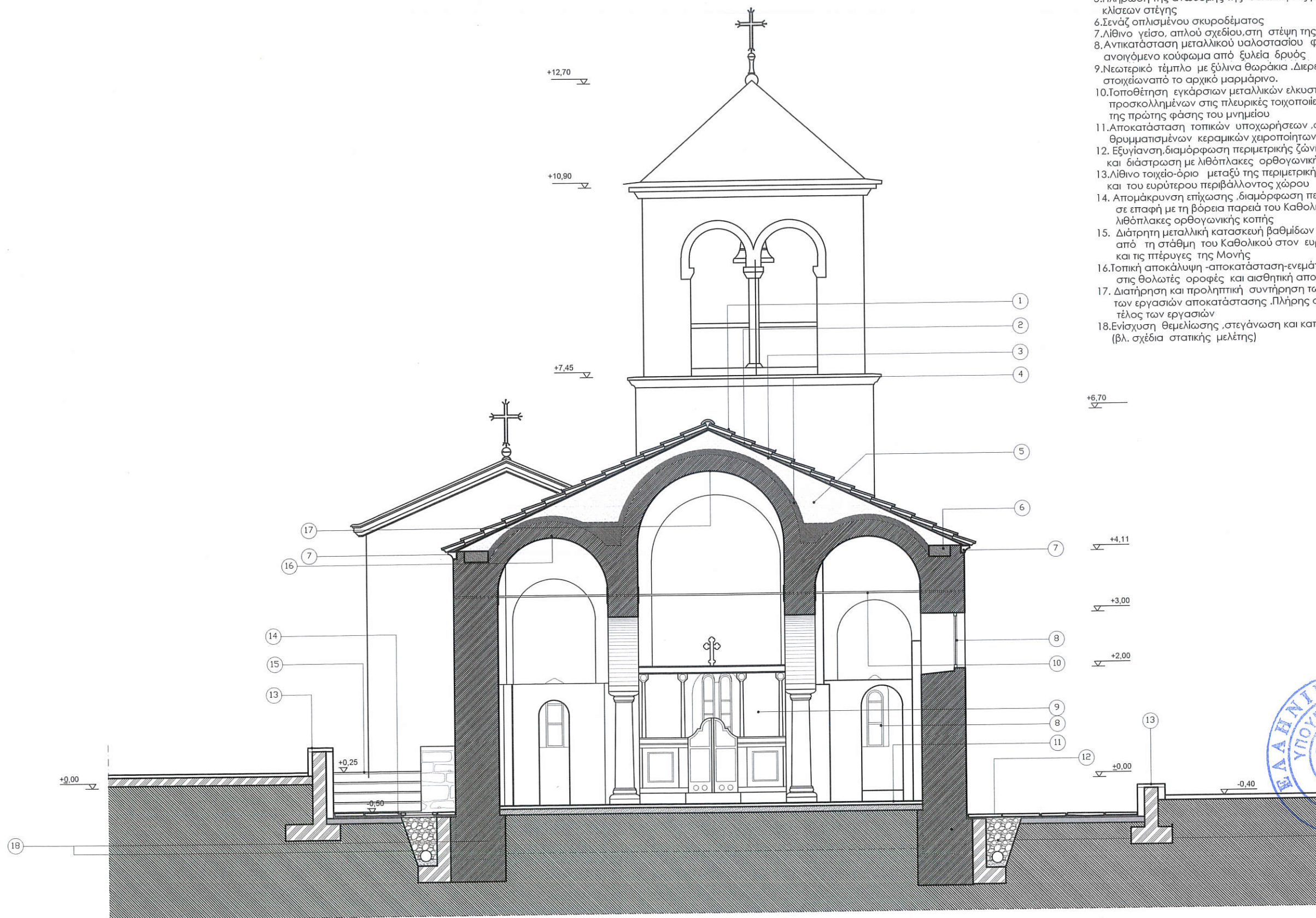

ΕΛΕΓΧΘΗΚΕ
30/10/24

ΧΙΛΙΑΤΑ ΓΟΥΝΑΛΗ
ΑΡΧΙΤΕΚΤΟΝ ΜΗΧΑΝΙΚΟΣ

ΘΕΩΡΗΘΗΚΕ

Σύμφωνα με τους όρους της
απόφασης ΥΠΟΥΡΓΕΙΟΥ ΠΟΛΙΤΙΣΜΟΥ
ΚΑΙ ΑΘΛΗΤΙΣΜΟΥ / ΓΔΑΜΤΕ / ΔΑΒΜΜ

721496/81942/6980/2066/
21-12-20

Προστατευμένο της ΔΑΒΜΜ

Θεοτοκλή Βλαχούλης
Αρχιτέκτων Μηχανικός με Α' βαθμό

ΥΠΟΜΝΗΜΑ

1. Κατασκευή δόριχτης στέγης με κολυμβητά, χειροποίητα κεραμίδια βυζαντινού τύπου (πλατιάς διατομής)
2. Κονίαμα στερέωσης χειροποίητων, κολυμβητών κεραμιδιών
3. Στεγανωτική υδραυλοπερατή μεμβράνη
4. Υφιστάμενος μανδύας οπλισμένου σκυροδέματος στην περιοχή των θόλων
5. Πλήρωση της ανωδομής της θολοδομίας με ασβεστοθηροκονίαμα και διαμόρφωση κλίσεων στέγης
6. Σενάζ οπλισμένου σκυροδέματος
7. Λίθινο γείσο, απλού σχεδίου, στη στέψη της λιθοδομής
8. Αντικατάσταση μεταλλικών υαλοστασίων φωτιστικών θυρίδων και δίλοβου ανοίγματος με κουφώματα από ξυλεία δρυός
9. Νεότερο τέμπλο με ξύλινα θωράκια. Διερευνητική τομή για τον εντοπισμό στοιχείων από το αρχικό μαρμάρινο.
10. Τοποθέτηση εγκάρσιων μεταλλικών ελκυστήρων στη θέση των προσκολλημένων στις πλευρικές τοιχοποιίες παραστάδων της πρώτης φάσης του μνημείου
11. Αποκατάσταση τοπικών υποχωρήσεων, συμπλήρωση και αντικατάσταση θρυμματισμένων κεραμικών χειροποίητων πλακιδίων δαπέδου.
12. Εξυγίανση, διαμόρφωση περιμετρικής ζώνης σε επαφή με τη νότια παρειά και διάστρωση με λιθόπλακες ορθογωνικής κοπής
13. Λίθινο τοίχιο-όριο μεταξύ της περιμετρικής ζώνης και του ευρύτερου περιβάλλοντος χώρου
14. Απομάκρυνση επίχωσης, διαμόρφωση περιμετρικής ζώνης σε επαφή με τη βόρεια παρειά του Καθολικού και διάστρωση με λιθόπλακες ορθογωνικής κοπής
15. Διάρθρωση μεταλλική κατασκευή βαθμίδων και πλατύσκαλου, μετάβασης από τη στάθμη του Καθολικού στον ευρύτερο περιβάλλοντα χώρο και τις πτέρυγες της Μονής
16. Τοπική αποκάλυψη - αποκατάσταση - ενεμότωση ρηγματώσεων στις θολωτές οροφές και αισθητική αποκατάσταση
17. Διατήρηση και προληπτική συντήρηση των τοιχογραφιών πριν την έναρξη των εργασιών αποκατάστασης. Πλήρης συντήρηση, αποκατάσταση μετά το τέλος των εργασιών
18. Ενίσχυση θεμελίωσης, στεγάνωση και κατασκευή περιμετρικού ντρενάζ (βλ. σχέδια στατικής μελέτης)



ΕΛΕΓΧΘΗΚΕ
Αθήνα 30/10/24

ΧΙΛΑΝΤΑ ΓΟΥΝΑΛΗ
ΑΡΧΙΤΕΚΤΩΝ ΜΗΧΑΝΙΚΟΣ

ΘΕΩΡΗΘΗΚΕ

Σύμφωνα με τους όρους της
απόφασης ΥΠΟΥΡΓΕΙΟΥ ΠΟΛΙΤΙΣΜΟΥ
ΚΑΙ ΑΘΛΗΤΙΣΜΟΥ / ΓΔΑΜΤΕ / ΔΑΒΜΜ
721496/8.11.942/6.980/2066/
21-12-20



Έργο

ΜΕΛΕΤΗ ΑΠΟΚΑΤΑΣΤΑΣΗΣ ΚΑΘΟΛΙΚΟΥ Ι. ΜΟΝΗΣ ΜΕΤΑΜΟΡΦΩΣΕΩΣ
ΤΟΥ ΣΩΤΗΡΟΣ ΚΑΙ ΔΙΑΜΟΡΦΩΣΗ ΠΕΡΙΒΑΛΛΟΝΤΑ ΧΩΡΟΥ

Τοποθεσία

ΚΑΜΕΝΑ ΒΟΥΡΛΑ
ΦΘΙΩΤΙΔΑΣ

Μελετητές

Αρχ. Γραφείο Γ.Π. Τριανταφυλλίδης Δ. Γουργιώτη & συνεργάτες
Υπ. Μελέτης Δ. Γουργιώτη

Αρχιτεκτονική Μελέτη - Πρόταση

ΤΟΜΗ Δ - Δ

Κλίμακα

1:75



ΠΙΝΑΚΑΣ ΚΟΥΦΩΜΑΤΩΝ

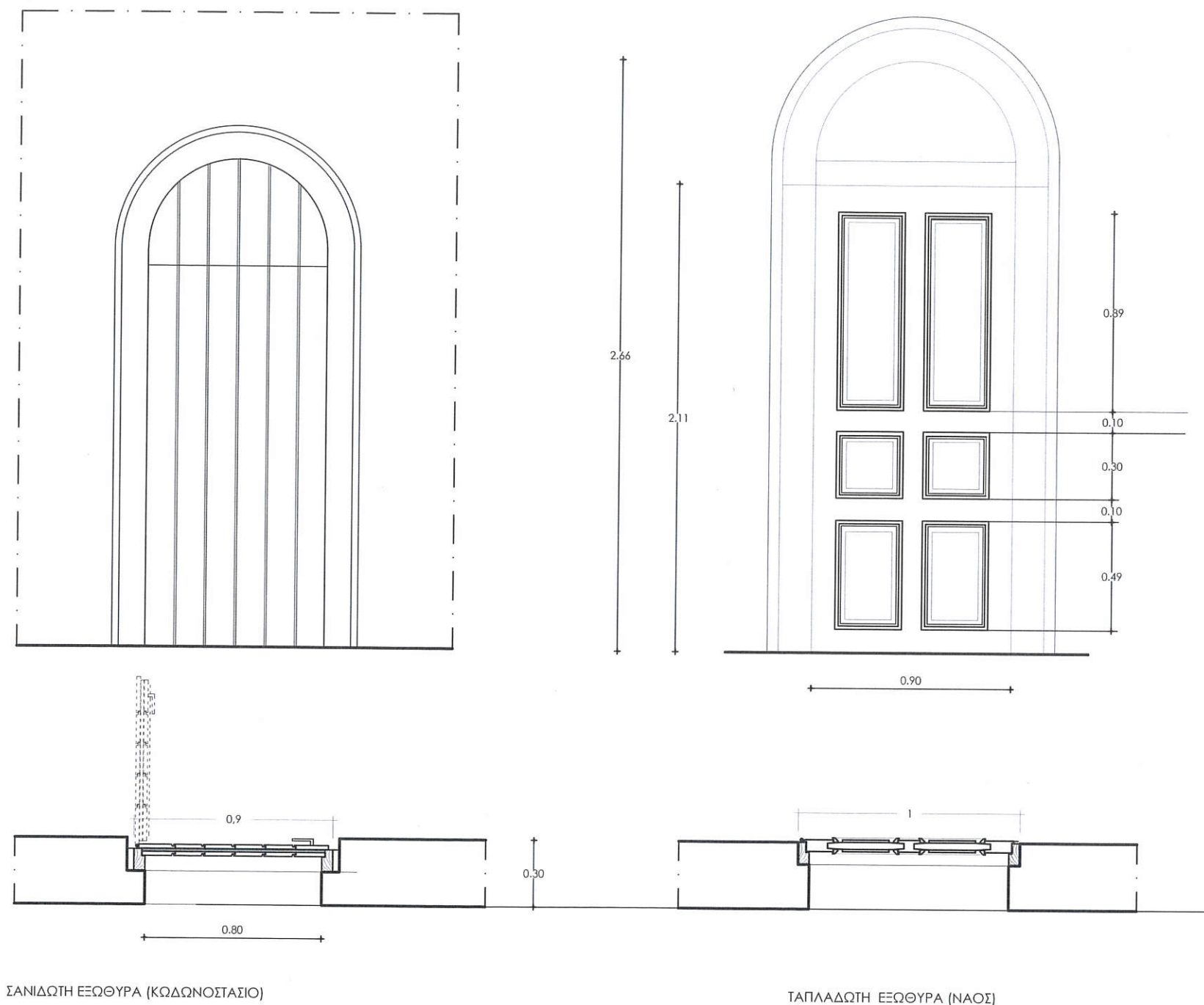

ΕΛΕΓΧΘΗΚΕ
30-10-24

[Signature]
Ο ΕΛΕΓΧΩΝ

ΧΙΛΝΤΑ ΓΟΥΝΑΛΗ
ΑΡΧΙΤΕΚΤΩΝ ΜΗΧΑΝΙΚΟΣ

ΘΕΩΡΗΘΗΚΕ

Σύμφωνα με τους όρους της
απόφασης ΥΠΟΥΡΓΕΙΟΥ ΠΟΛΙΤΙΣΜΟΥ
ΚΑΙ ΑΘΛΗΤΙΣΜΟΥ / ΓΛΑΜΤΕ / ΔΑΒΜΜ

72496/81942/6980/2066/
21-12-20

Ο Προϊστάμενος της ΔΑΒΜΜ
Θεοδόκης Βλαχούλης
Μηχανικός με Α' βαθμό

Έργο

ΜΕΛΕΤΗ ΑΠΟΚΑΤΑΣΤΑΣΗΣ ΚΑΘΟΛΙΚΟΥ Ι. Μ. ΜΕΤΑΜΟΡΦΩΣΕΩΣ
ΤΟΥ ΣΩΤΗΡΟΣ ΚΑΙ ΔΙΑΜΟΡΦΩΣΗ ΠΕΡΙΒΑΛΛΟΝΤΑ ΧΩΡΟΥ

Τοποθεσία

ΚΑΜΕΝΑ ΒΟΥΡΛΑ
ΦΘΙΩΤΙΔΑΣ

Μελετητές

Αρχ. Γραφείο Γ.Π. Τριανταφυλλίδης Δ. Γουργιώτη & συνεργάτες
Υπ. Μελέτης Δ. Γουργιώτη

Αρχιτεκτονική Μελέτη - Πρόταση

ΤΑΠΛΑΔΩΤΗ ΘΥΡΑ Ι.ΝΑΟΥ ΑΓ.
ΑΙΚΑΤΕΡΙΝΗΣ
ΣΑΝΙΔΩΤΗ ΘΥΡΑ ΚΩΔΩΝΟΣΤΑΣΙΟΥ

Κλίμακα

1:25

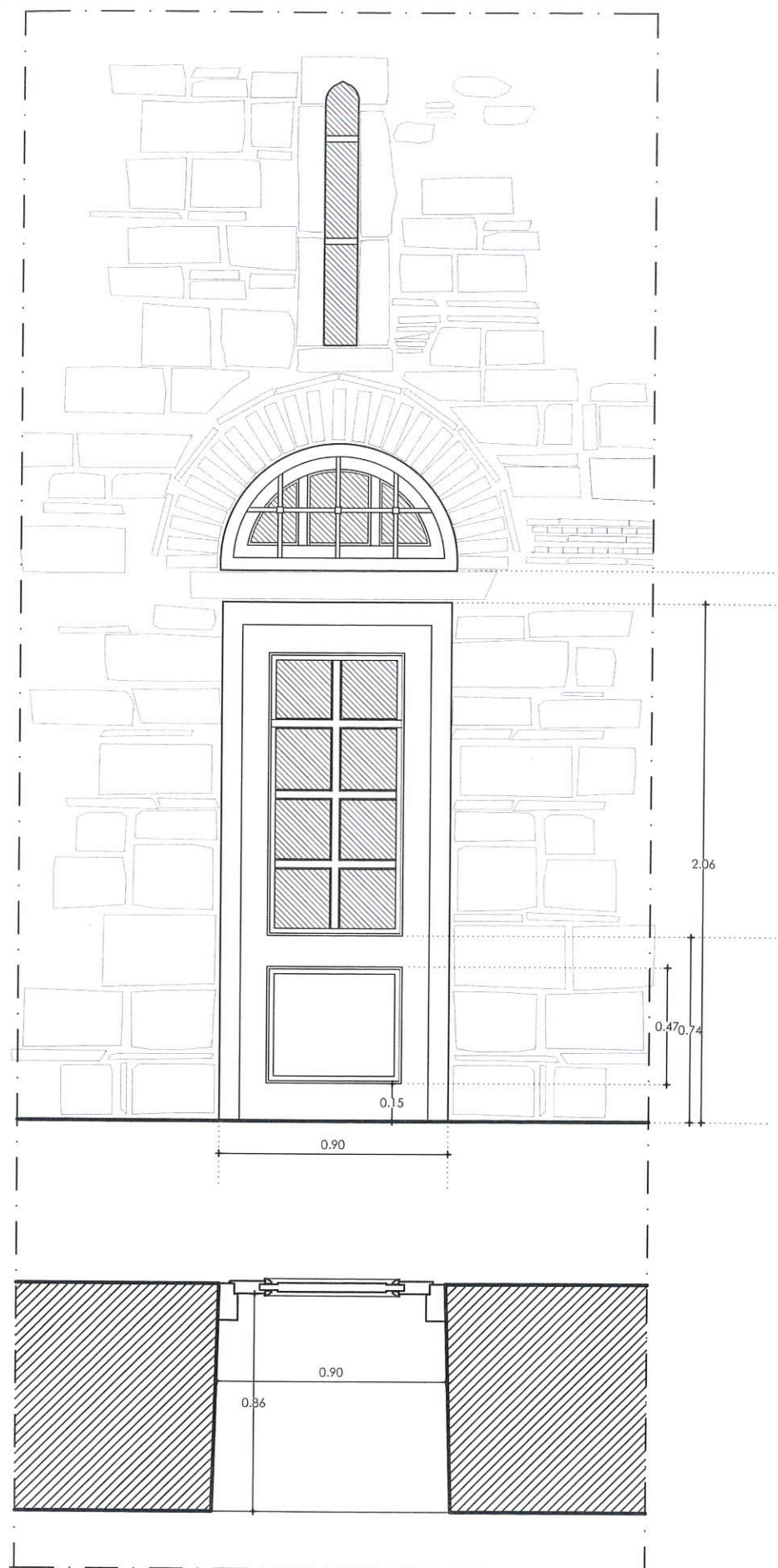

Θ2 ΤΑΜΠΛΑΔΩΤΗ ΥΑΛΟΘΥΡΑ ΚΥΡΙΑΣ ΕΙΣΟΔΟΥ

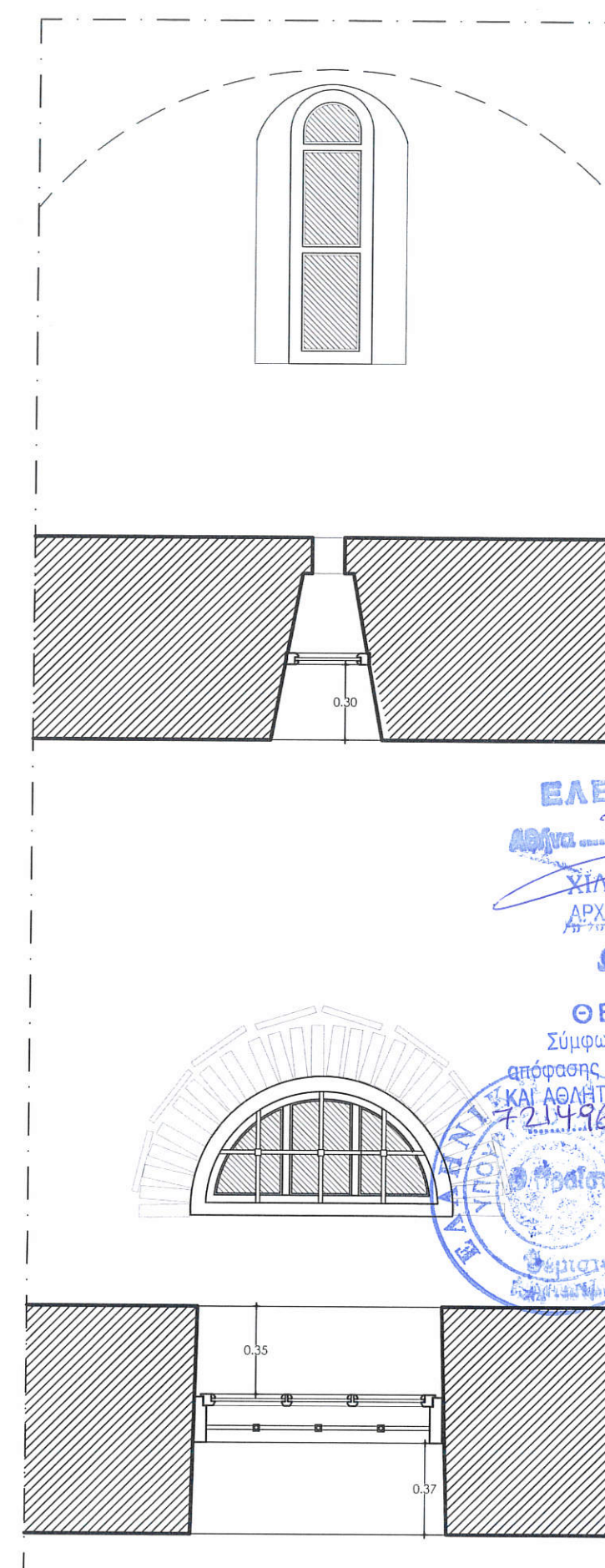
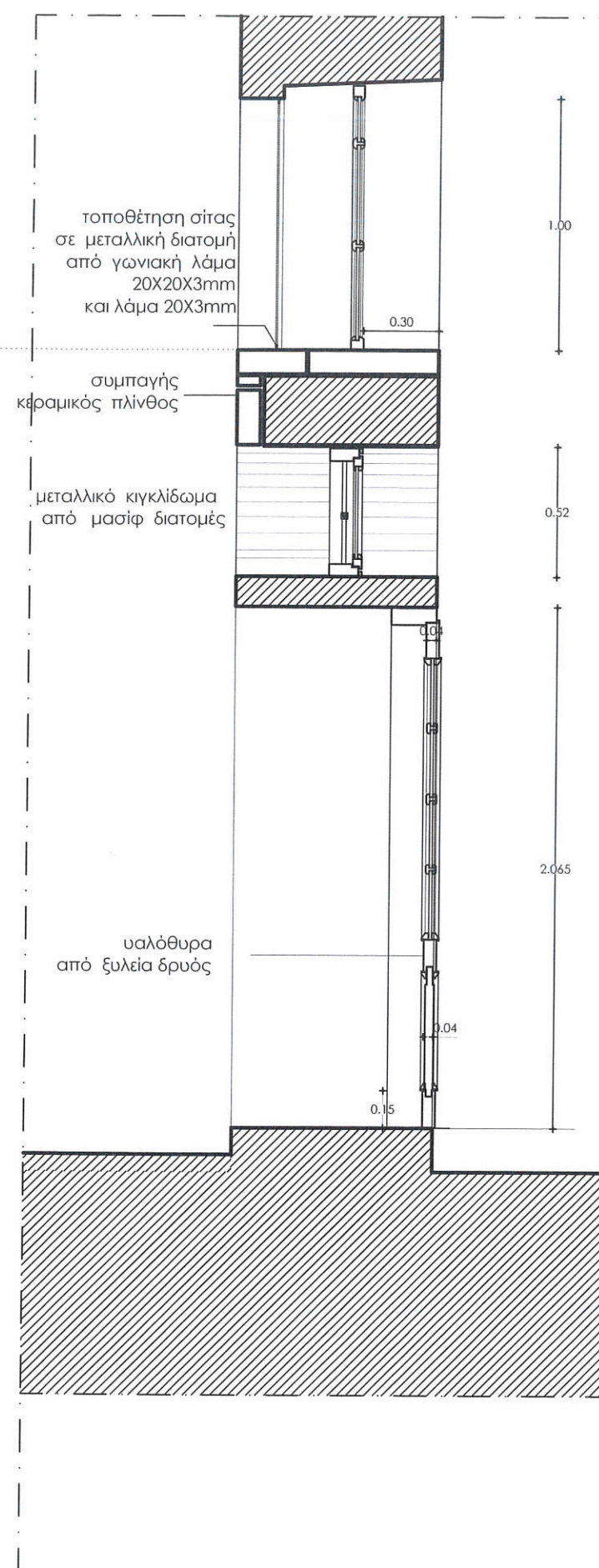

ΕΛΕΓΧΘΗΚΕ

30/10/20

ΧΡΙΑΝΤΑ ΓΟΥΡΓΙΩΤΗ

ΑΡΧΙΤΕΚΤΟΝΑ ΜΗΧΑΝΙΚΟΣ

ΕΛΛΗΝΙΚΗ ΔΗΜΟΚΡΑΤΙΑ

ΘΕΩΡΗΘΗΚΕ

Σύμφωνα με τους όρους της

απόφασης ΥΠΟΥΡΓΕΙΟΥ ΠΟΛΙΤΙΣΜΟΥ

ΚΑΙ ΑΘΛΗΤΙΣΜΟΥ / ΓΔΑΜΤΕ / ΔΑΒΜΜ

721496/8.1942/6980/

2066/21-12-20

ΕΛΛΗΝΙΚΗ ΔΗΜΟΚΡΑΤΙΑ

ΥΠΟΥΡΓΕΙΟ ΠΟΛΙΤΙΣΜΟΥ

ΚΑΙ ΑΘΛΗΤΙΣΜΟΥ

ΓΡΑΦΕΙΟ ΤΕΧΝΙΚΗΣ ΕΠΙΛΟΓΗΣ

ΕΠΙΜΕΤΡΗΣΗ

ΕΛΛΗΝΙΚΗ ΔΗΜΟΚΡΑΤΙΑ

ΥΠΟΥΡΓΕΙΟ ΠΟΛΙΤΙΣΜΟΥ

ΚΑΙ ΑΘΛΗΤΙΣΜΟΥ

ΓΡΑΦΕΙΟ ΤΕΧΝΙΚΗΣ ΕΠΙΛΟΓΗΣ

ΕΠΙΜΕΤΡΗΣΗ

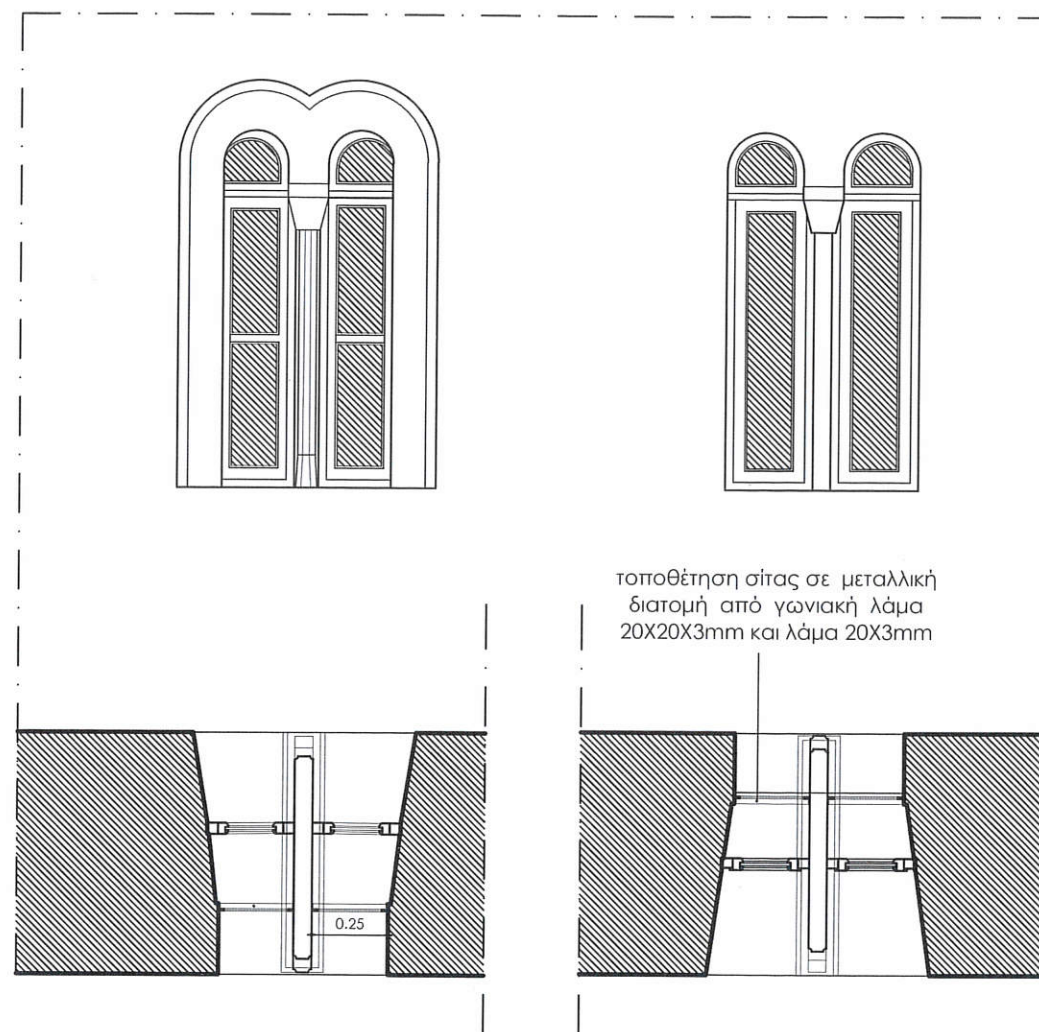

Π1 ΔΙΛΟΒΟ ΠΑΡΑΘΥΡΟ ΚΥΡΙΑΣ ΕΙΣΟΔΟΥ
ΣΤΑΘΕΡΟ ΚΟΥΦΩΜΑ ΑΠΟ ΞΥΛΙΑ ΔΡΥΟΣ

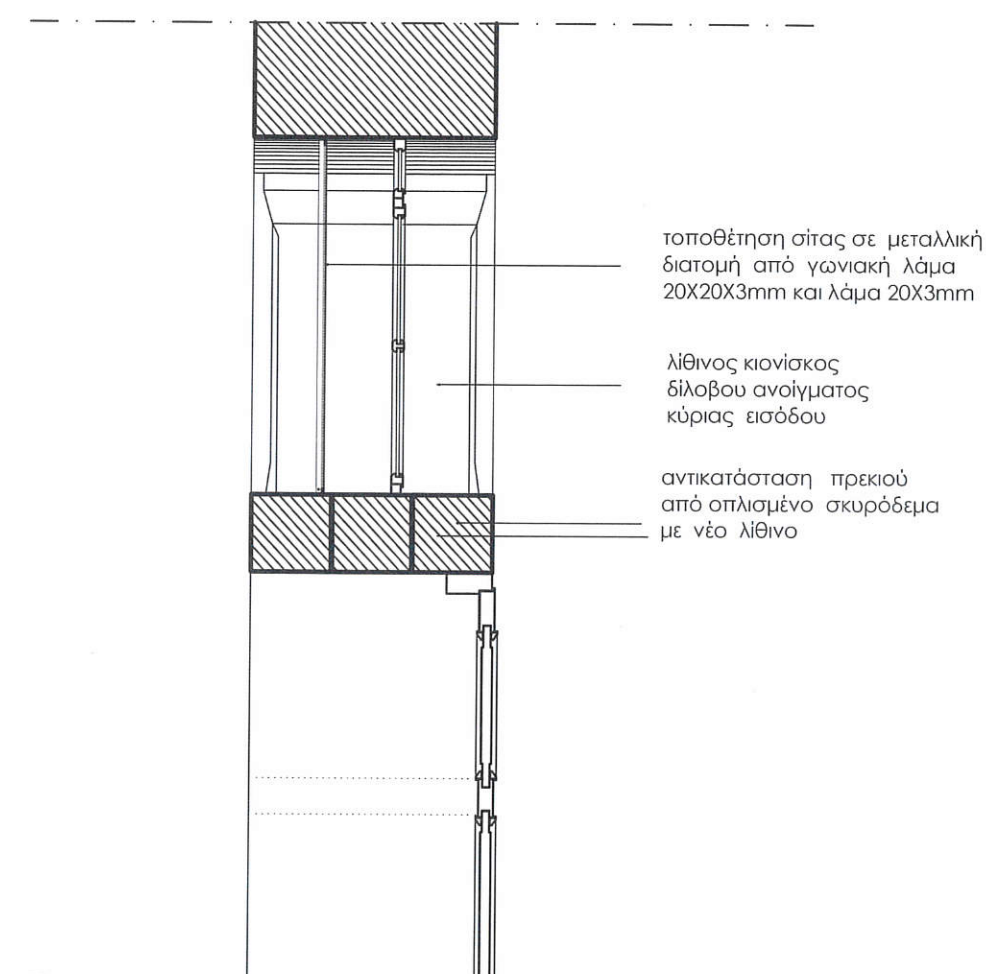

ΕΛΕΓΧΘΗΚΕ
Αθήνα 30/10/24
ΧΙΛΝΤΑ ΓΟΥΝΑΛΗ
ΑΡΧΙΤΕΚΤΩΝ ΜΗΧΑΝΙΚΟΣ

ΘΕΩΡΗΘΗΚΕ
Σύμφωνα με τους όρους της
απόφασης ΥΠΟΥΡΓΕΙΟΥ ΠΟΛΙΤΙΣΜΟΥ
ΚΑΙ ΑΘΛΗΤΙΣΜΟΥ / ΓΔΑΜΤΕ / ΔΑΒΜΜ
721496/81942/6980/2066/24-12-20
Αθήνα 30/10/24
Θεοφανής Βλαχουλης
Αρχιτεκτων Μηχανικός με Α' βαθμό

τοποθέτηση σίτας σε μεταλλική
διατομή από γωνιακή λάμα
20X20X3mm και λάμα 20X3mm

αποκατάσταση
λίθινου πρεκιού

μεταλλικό κιγλίδωμα
από μασίφ διατομές

Π1 ΔΙΦΥΛΛΟ ΑΝΟΙΓΟΜΕΝΟ ΠΑΡΑΘΥΡΟ ΝΑΡΘΗΚΑ
ΜΕ ΤΟΞΩΤΟ ΦΕΓΓΙΤΗ (ΒΟΡΕΙΑ ΠΑΡΕΙΑ)

ανοιγόμενο κούφωμα
από ξυλεία δρυός

αποκατάσταση
λίθινου πρεκιού

Τοποθεσία

ΚΑΜΕΝΑ ΒΟΥΡΛΑ
ΦΘΙΩΤΙΔΑΣ

Μελετητές

Αρχ. Γραφείο Γ.Π Τριανταφυλλίδης Δ. Γουργιώτη & συνεργάτες
Υπ. Μελέτης Δ. Γουργιώτη

Αρχιτεκτονική Μελέτη - Πρόταση

ΔΙΦΥΛΛΟ ΑΝΟΙΓΟΜΕΝΟ
ΠΑΡΑΘΥΡΟ ΜΕ ΤΟΞΩΤΟ ΦΕΓΓΙΤΗ
(ΝΑΡΘΗΚΑΣ)

Κλίμακα

1:25

τοποθέτηση σίτας σε μεταλλική
διατομή από γωνιακή λάμα
20X20X3mm και λάμα 20X3mm

ΕΛΕΓΧΘΗΚΕ
30/10/24
ΧΙΛΗΝΤΑ ΓΟΥΝΑΛΗ
ΑΡΧΙΤΕΚΤΟΝ ΜΗΧΑΝΙΚΟΣ
ΕΛΕΓΧ

ΘΕΩΡΗΘΗΚΕ
Σύμφωνα με τους όρους της
απόφασης ΥΠΟΥΡΓΕΙΟΥ ΠΟΛΙΤΙΣΜΟΥ
ΚΑΙ ΑΘΛΗΤΙΣΜΟΥ / ΓΕΑΜΤΕ / ΔΑΒΜΜ
721496/81942/69.80.2066
21-12-20
Βλαχοκύλης
ΑρχιτέκτοΝ Μηχανικός με Α' βαθμό

φωτιστική θυρίδα

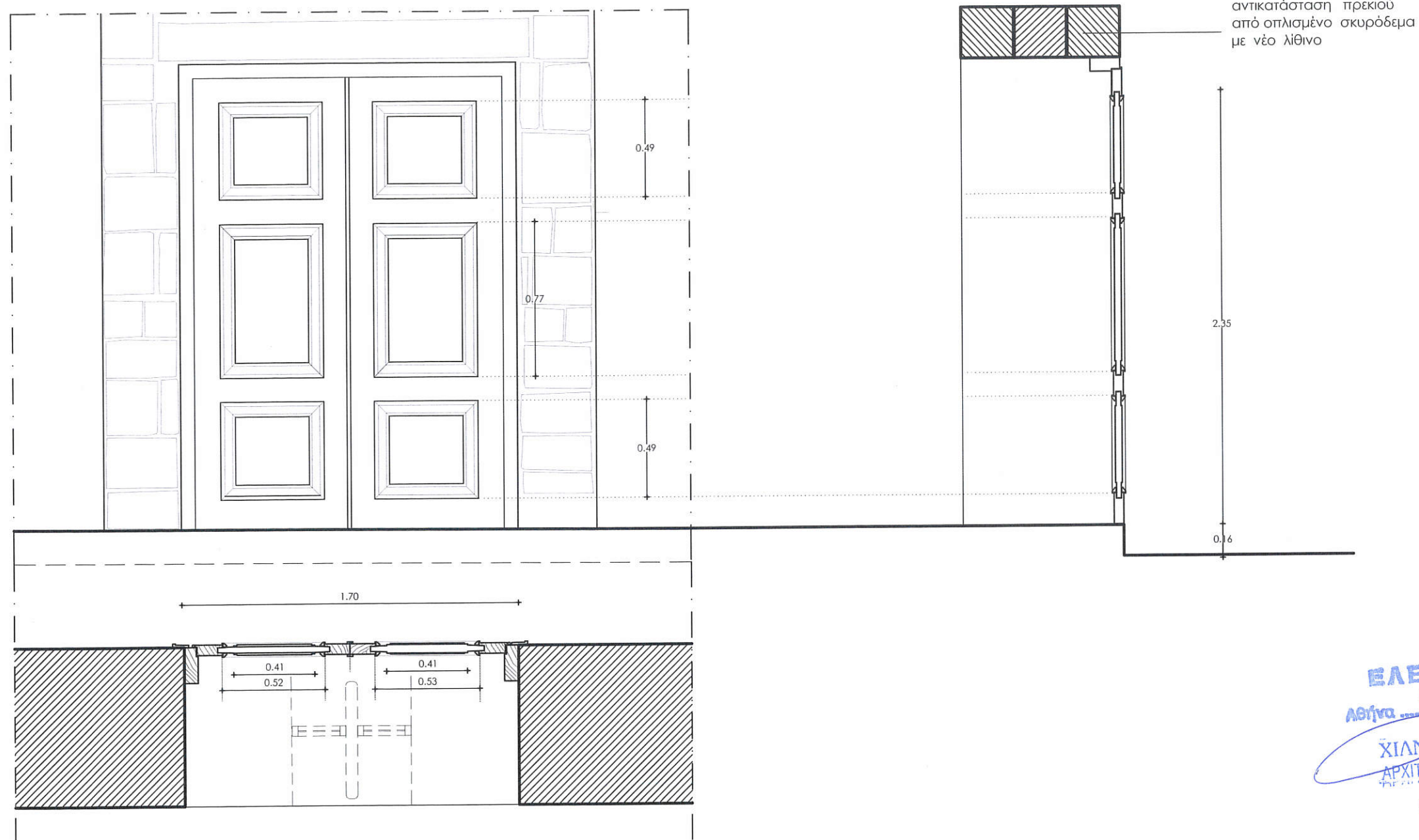

Θ1 ΤΑΜΠΛΑΔΩΤΗ ΕΞΩΘΥΡΑ ΚΥΡΙΑΣ ΕΙΣΟΔΟΥ
ΑΠΟ ΞΥΛΕΙΑ ΔΡΥΟΣ



Έργο

Τοποθεσία

Μελετητές

Αρχιτεκτονική Μελέτη - Πρόταση

Κλίμακα

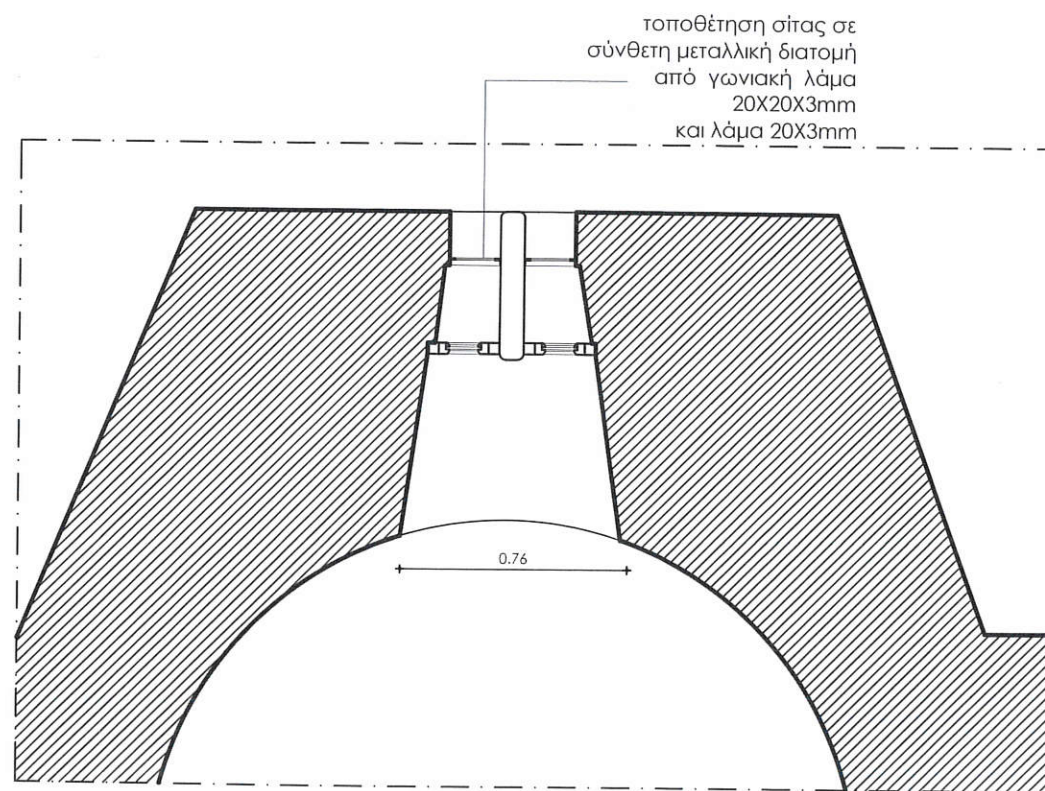
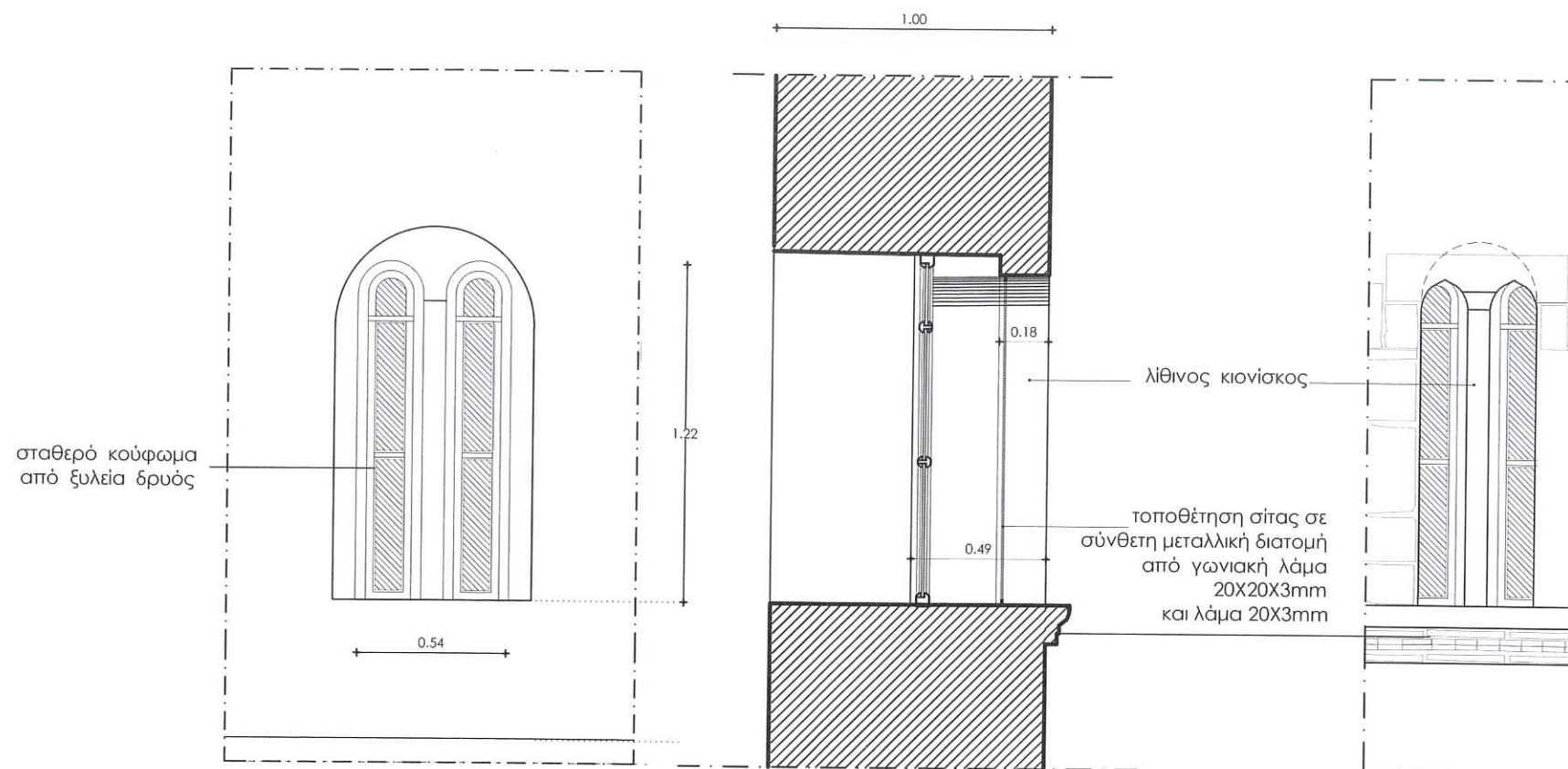

Π3 ΔΙΛΟΒΟ ΠΑΡΑΘΥΡΟ ΙΕΡΟΥ

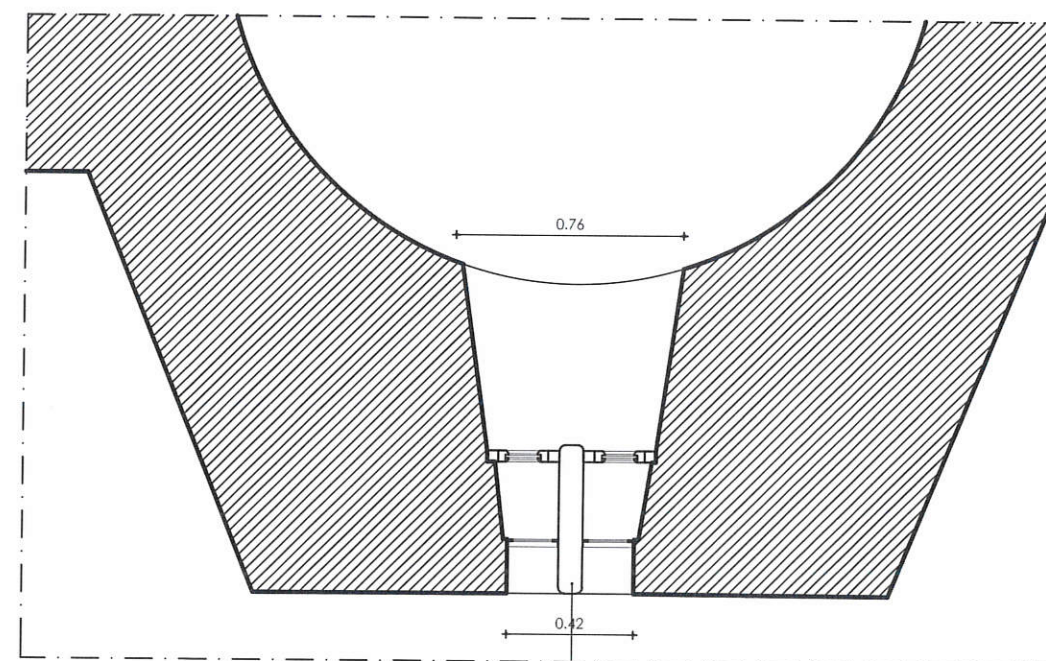

Π3 ΔΙΛΟΒΟ ΠΑΡΑΘΥΡΟ ΙΕΡΟΥ

ΕΛΕΓΧΘΗΚΕ
Αθήνα 30/10/24
Ο ΕΛΕΓΧΤΗΣ
ΧΙΛΑΝΤΑ ΓΟΥΝΑΛΗ
ΑΡΧΙΤΕΚΤΩΝ ΜΗΧΑΝΙΚΟΣ

ΘΕΩΡΗΘΗΚΕ
Σύμφωνα με τους όρους της
απόφασης ΥΠΟΥΡΓΕΙΟΥ ΠΟΛΙΤΙΣΜΟΥ
ΚΑΙ ΑΘΛΗΤΙΣΜΟΥ / ΓΔΑΜΤΕ / ΔΑΒΜΜ
721496/81942/6980/2066/
21-12-20
Ο ΕΛΕΓΧΤΗΣ
ΧΙΛΑΝΤΑ ΓΟΥΝΑΛΗ
ΑΡΧΙΤΕΚΤΩΝ ΜΗΧΑΝΙΚΟΣ

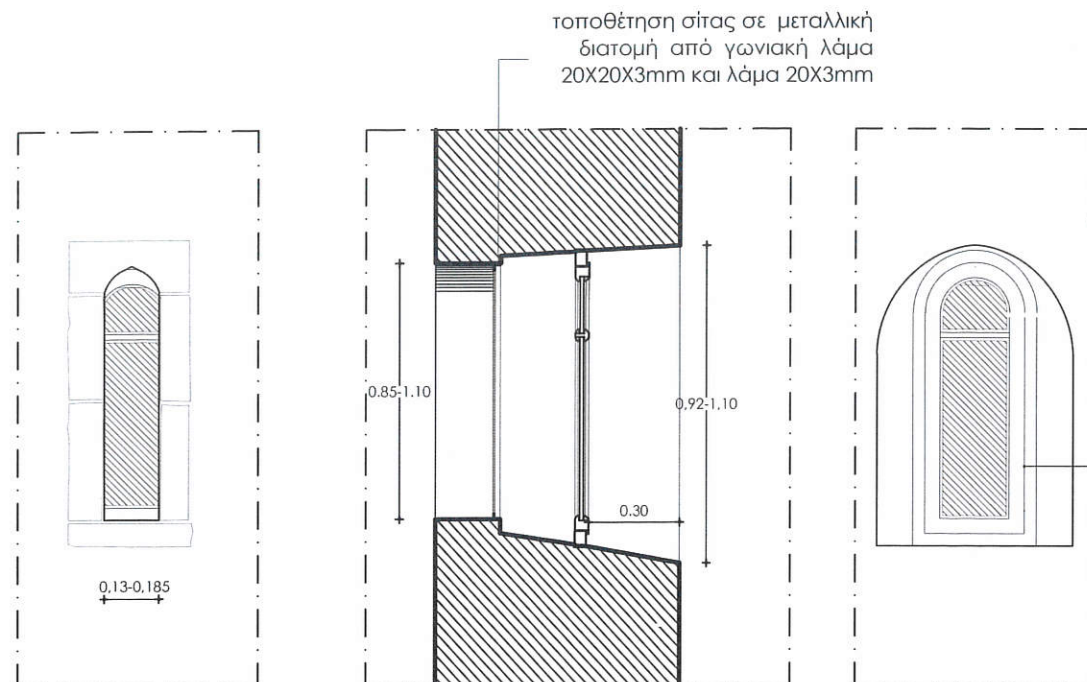

Π02,Π03,Π05,Π06
ΑΝΟΙΓΟΜΕΝΟ ΤΟΞΩΤΟ ΚΟΥΦΩΜΑ
ΘΥΡΙΔΕΣ ΦΩΤΙΣΜΟΥ ΑΕΡΙΣΜΟΥ (ΚΥΡΙΩΣ ΝΑΟΣ)

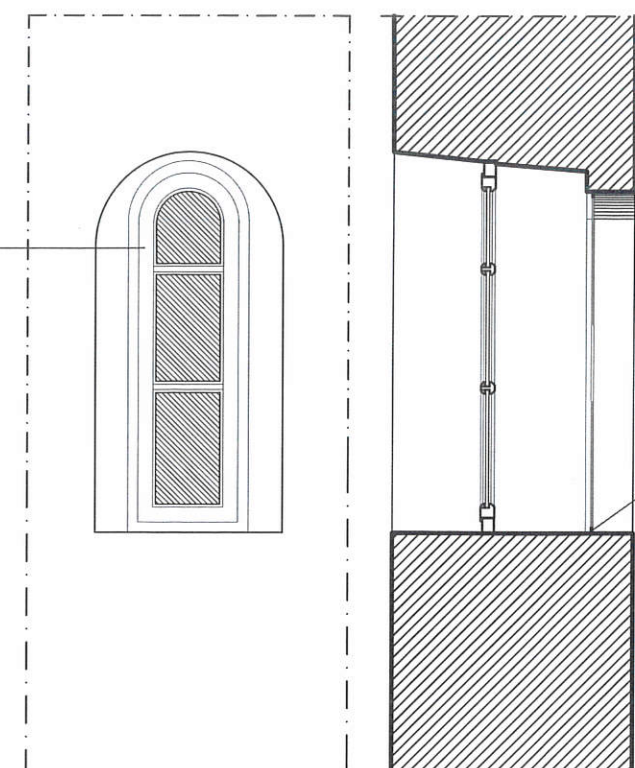

Π07 ΘΥΡΙΔΑ ΦΩΤΙΣΜΟΥ -ΑΕΡΙΣΜΟΥ (ΠΡΟΘΕΣΗ)



Π02,Π03,Π05,Π06
ΑΝΟΙΓΟΜΕΝΟ ΤΟΞΩΤΟ ΚΟΥΦΩΜΑ
ΘΥΡΙΔΕΣ ΦΩΤΙΣΜΟΥ ΑΕΡΙΣΜΟΥ (ΚΥΡΙΩΣ ΝΑΟΣ)

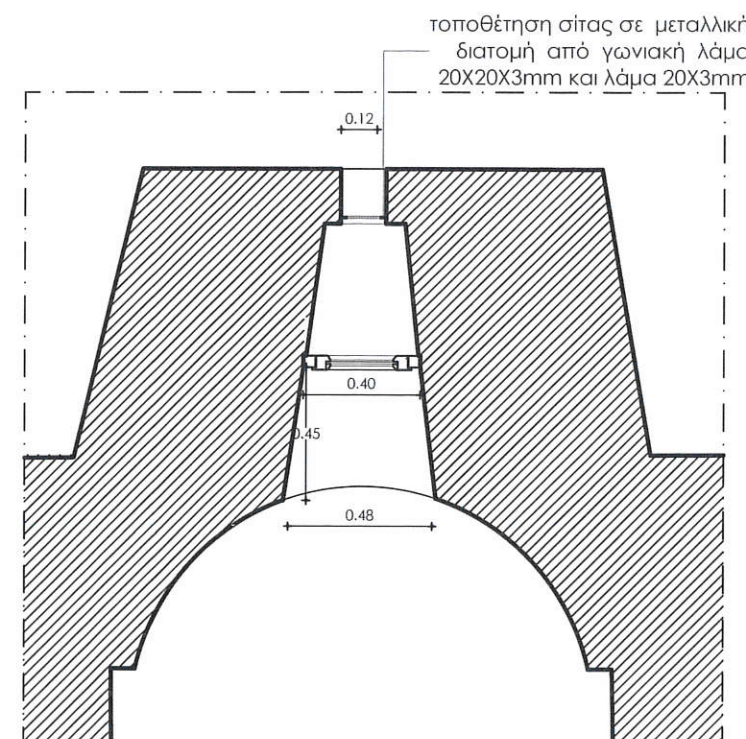

Π07 ΘΥΡΙΔΑ ΦΩΤΙΣΜΟΥ -ΑΕΡΙΣΜΟΥ (ΠΡΟΘΕΣΗ)

ΕΛΕΓΧΘΗΚΕ
Αθήνα 30/10/24

ΧΙΛΑΝΤΑ ΓΟΥΝΑΛΗ
ΑΡΧΙΤΕΚΤΩΝ ΜΗΧΑΝΙΚΟΣ

τοποθέτηση σίτας σε μεταλλική διατομή από γωνιακή λάμα 20X20X3mm και λάμα 20X3mm

ΘΕΩΡΗΘΗΚΕ
Σύμφωνα με τους όρους της
απόφασης ΥΠΟΥΡΓΕΙΟΥ ΠΟΛΙΤΙΣΜΟΥ
ΚΑΙ ΚΟΛΛΗΤΗΣ ΜΟΥ / ΕΛΛΗΝΙΚΗ ΔΗΜΟΚΡΑΤΙΑ

7.2.1496/81942/6980/2066/21-12-20

Ο Προϊστάμενος της ΔΑΔΜ

ΕΛΛΗΝΙΚΗ ΔΗΜΟΚΡΑΤΙΑ
ΥΠΟΥΡΓΕΙΟ ΠΟΛΙΤΙΣΜΟΥ
ΚΑΙ ΚΟΛΛΗΤΗΣ ΜΟΥ